

DA GEHT NOCH MEHR

Zubehör für Fahrzeugeinrichtungen



INHALTSVERZEICHNIS

12-Volt-Adapter.....	59	Innendachträger für Langgut.....	107	Schnellspanngurt.....	25
Abdeckkappen für		Insetbox für Schubladeneinsätze.....	76	Schraubendreherhalter.....	116
Aluminium-Airline-Zurrschienen.....	16	Kartuschenhaltereinsatz.....	37	Schraubenschlüsselhalter.....	118
Abfallbehälter.....	42	Kippschalter für Spannungswandler.....	51	Schraubfitting.....	20
Ablagefach.....	115	Klappträger.....	46	Schreibeinsatz.....	74
Airline-Zurrschiene mit LED.....	54	Klemmbacken.....	36	Schubladeneinsätze.....	72 - 97
Akku-LED-Arbeitsleuchte.....	61, 62	Klemmschlossringgurt.....	23	Seitenlüftung aus Kunststoff.....	110
Aluminium-Airline-Zurrschienen.....	12 - 16	Kofferbox.....	38	Sicherheitsschloss.....	46
Aluminiumbox.....	122	Kofferhalter.....	39	Spanngurte.....	24
Aluminiumlochblech.....	113	Kopfzurrsystem für Innendachträger.....	107	Spannstangen.....	9 - 11
Aluminiumtrennbleche.....	71	Kraftstoffkanister.....	42	Spannungswandler.....	48, 49
Anschlusskabel für Spannungswandler.....	50	Kunststoffbox für Stahlblechkoffer.....	69	Stäbchenzurrschiene.....	16
Antirutschmatten.....	28, 29	Kunststoff-Einsatzkiste.....	123	Stahlblechkoffer.....	68, 69
Aufbausteckdose 3-fach.....	59	Ladungssicherungsbeutel.....	30	Steckdose für 12-Volt Anschluss.....	58
Aufbausteckdose für 12-Volt Anschluss.....	59	Ladungssicherungsbox.....	31	Steckdosenleiste.....	51, 52
Augen-Notfallstation.....	140	Ladungssicherungsnetze.....	25 - 27	Stielhalter.....	34
Augenspülung.....	140	Ladungssicherungsplane.....	27	Stromeinspeisung.....	52
Automatik-Rollzurrgurte.....	21	Ladungssicherungsstasche.....	31	System-Box.....	67
Beifahrerassistent.....	45	Lagerbox.....	99 - 101	System-Koffer.....	65, 66
Belüftungsblech.....	110	Lagerkasten.....	98	System-Sortiment Doppelringschlüssel.....	88
Beschriftungsetikett.....	103	Laptohalter.....	45	System-Sortiment	
Bewegungssensor.....	52	LED-/Akku-Arbeitscheinwerfer.....	56	Durchtreiber und Schlagwerkzeug.....	95
Bodenlüfter.....	111	LED-/Akku-Handscheinwerfer.....	55	System-Sortiment Feilen und Schaber.....	97
Bordnetzverteiler.....	51	LED-Arbeitsleuchte.....	60	System-Sortiment	
Brenndüsenersatz.....	76	LED-Arbeitscheinwerfer mit Magnettefuß.....	55	Ratschenringmaulschlüssel.....	88 - 89
Bügelschelle für Transportrohr.....	105	LED-Innen-/Aufbauleuchte.....	53	System-Sortiment Ringmaulschlüssel.....	87
Dachlüfter aus Kunststoff.....	109	LED-Rundumkennleuchte.....	56, 57	System-Sortiment Schlagwerkzeug.....	94, 95
Deckel.....	102	LED-Streifen.....	53	System-Sortiment Schlagwerkzeug	
Deckel für Transportstapelkästen.....	121	Leitergummi.....	25	und Feilen.....	96
Doppelhaken.....	116	Leiterklemmsystem.....	106	System-Sortiment Schraubendreher.....	90 - 92
Dosenhalter.....	37	Leitern.....	134 - 137	System-Sortiment Sicherungszangen.....	93
Dosenhaltereinsatz.....	37	Lochbleche.....	113, 118	System-Sortiment Steckschlüssel.....	77 - 86
Edelstahlhaube für Kunststoffseitenlüfter.....	109	Lochbleche und Zubehör.....	113 - 119	System-Sortiment Zangen.....	93
Einstiegsgriff.....	46	Netz für Rahmenaufsatz.....	25	System-Transportkarre.....	131
Elektromontagesatz.....	60	Ordertasche.....	38	Transport- und Laderohr.....	106
Erste Hilfe Koffer.....	139	Orsy Bull-Box Frontlader.....	125 - 127	Transportrohr.....	105
Euro-Normbehälter.....	121	Orsy Bull-Fahrgewagen.....	130	Transportstapelkasten.....	121
Feuerlöscher.....	44	Orsy Bull-Kombibox.....	126	Trennelement für System-Box.....	68
Frontklappe.....	101	Orsy Bull-Montageelemente.....	132	Trennwand.....	102
Gasflaschenhalter.....	17	Orsy Bull-Montagechiene.....	131	U-Halter.....	114
Gewindestangenhalter.....	33	Orsy Bull-Rolle.....	130	Universalreinigungstuch.....	40
Gummipasseinlagen.....	124	Orsy Bull-Schubladenbox.....	128	Verschlusslager.....	33
Gurtaufroller.....	24	Orsy Bull-Toplader.....	124	Verzurraugensatz.....	19
Haken.....	118	Orsy Bull-Werkbank.....	129	Vierkantaufnahme für Airlineprofil.....	17
Halogen-Rundumkennleuchte.....	58	Papierrollenhalter.....	39	Wandhaken.....	34
Halter für Pylon.....	43, 44	Pumpflaschenhalter.....	38	Wasserkonister.....	41
Halter für Universalreinigungstücher.....	41	Putzpapier.....	40	Werkzeug- und Transportkiste.....	123
Halterung für Chemiedosen.....	115	Pylon.....	43, 44	Werkzeugklemme.....	117
Halterung für Lagerbox.....	113	Rädersatz.....	122	Zangenhalter.....	118
Halterung für Langteile.....	114	Ratschenzurrgurte.....	20 - 23	Zurrgurte.....	20 - 23
Halterung für LED Innen-/Aufbauleuchte.....	55	Riffelblechbox.....	122	Zurmulde.....	19
Halterung für Rollen.....	115	Rückholscheibe für Transportrohr.....	105	Zurröse.....	19
Halterung für Sägen.....	116	Rundhalter.....	114	Zurrplatten.....	18
Haltestift.....	117	Schaukelhalter.....	36	Zurrschienen.....	12 - 16
Haltesystem.....	35	Schlauchhalter.....	33	Zwischenwände für Lagerkasten.....	98

VON A WIE ANTIRUTSCHMATTE BIS Z WIE ZURRSCHIENE



Aluminium-Lastenträger

4

Schlauchhalter

3

Aluminium-Airline-
Zurrschienen

2

5

Systemkoffer

1

Schaufelhalter



Fahrzeugeinrichtungen von Würth bieten für jeden Bedarf und jedes Modell die optimale Lösung. Und sie können noch mehr. Denn kombiniert mit dem passenden Zubehör lassen sich die Fahrzeugeinrichtungen bis ins kleinste Detail an individuelle Arbeitsabläufe, Bedürfnisse und Aufgaben anpassen – von der Ladegutsicherung bis zur Innenraumbeleuchtung.



15 Leiterlift

14 Innendachträger

13 Arbeitsplatzbeleuchtung

12 Arbeitsplatzzubehör

11 Aluminium-Spannstangen

10 Papierrollenhalter

9 Ausziehbare Werkbank mit Schraubstock

8 Feuerlöscher

6 Ladungssicherungsnetz

7 Trittstufe

FAHRZEUGEINRICHTUNGEN FÜR JEDES MODELL

Fahrzeugeinrichtungen von Würth passen sich an.

Ein optimal ausgestattetes Fahrzeug ist keine Frage des Modells, sondern der Einrichtung. Deshalb bietet Würth seine Fahrzeugeinrichtungen passgenau für zahlreiche Marken und Ausführungen an.



FAHRZEUGEINRICHTUNGEN FÜR JEDES GEWERK

Fahrzeugeinrichtungen von Würth sind immer im Einsatz.

Das Sortiment an Zubehör und Spezialprodukten ist ebenso vielfältig wie die Anforderungen der einzelnen Gewerke. Somit erhält jeder eine bedarfsgerechte Lösung, die individuelle Arbeitsabläufe und tägliche Aufgaben bestmöglich unterstützt.



Schreiner



Heizung/Sanitär



Fensterbauer



Stuckateur/Innenausbau/Maler



Elektrohandwerk



Servicetechniker



Hausmeisterservice



Bauunternehmer



LADUNGSSICHERUNG

Aluminium-Spannstangen

Mit Schnellverstellung

- Zur Transportsicherung von großem Ladegut
- Schnell teleskopierbar ohne Werkzeug

Hinweis

Schaumstoffummantelung im Lieferumfang enthalten.

Durchmesser	60 mm
Werkstoff	Aluminium
Farbe	Aluminiumsilber, Rot



Typbezeichnung	Länge	Stellbereich min./max.	Blockierkraft	Produktgewicht (per Stück)	Art.-Nr.	VE
SS05	2500 mm	2000-2500 mm	300 daN	3,1 kg	0963 99 009	1
SS10	1750 mm	1250-1750 mm	350 daN	2,6 kg	0963 99 006	1
SS15	2050 mm	1550-2050 mm	300 daN	2,8 kg	0963 99 002	1

Aluminium-Spannstangen-Set

Mit Schnellverstellung

- Zur Transportsicherung von großem Ladegut
- Schnell teleskopierbar ohne Werkzeug

Anzahl Teile im Sortiment/ Set	8 Stck
-----------------------------------	--------



Typbezeichnung	Höhe	Stellbereich min./max.	Produktgewicht (per Stück)	Art.-Nr.	VE
LSS02	2050 mm	1550-2050 mm	14,6 kg	0963 99 005	1
LSS03	1750 mm	1250-1750 mm	14 kg	0963 99 029	1

Lieferumfang Art.-Nr. 0963 99 005

Bezeichnung	Art.-Nr.	Anzahl
Aluminium-Airline-Zurrschiene ohne Flansch	0963 80 265	4
Aluminium-Spannstangen	0963 99 002	4
Schaumstoffummantelung	0963 99 003	4

Lieferumfang Art.-Nr. 0963 99 029

Bezeichnung	Art.-Nr.	Anzahl
Aluminium-Airline-Zurrschiene ohne Flansch	0963 80 265	4
Schaumstoffummantelung	0963 99 003	4
Aluminium-Spannstangen	0963 99 006	4

Spannstangen für Airlineprofil

Individuell kürzbar

- Zur Transportsicherung von großem Ladegut
- Schnelles Einsetzen und Entnehmen der Spannstange mittels Druckfederbolzens
- Richtwert: BC (Blockierkraft) = 300 daN

Hinweis

Schaumstoffummantelung im Lieferumfang nicht enthalten.

Durchmesser	50 mm
Werkstoff	Stahl
Farbe	Aluminiumsilber, Rot
Blockierkraft	300 daN



Typbezeichnung	Länge	Produktgewicht (per Stück)	Art.-Nr.	VE
SS20	2000 mm	4,3 kg	0963 80 239	1
SS25	2500 mm	5,1 kg	0963 80 232	1

Aluminium-Spannstangen

Mit Schnellverstellung

- Zur Transportsicherung von großem Ladegut
- Schnell teleskopierbar ohne Werkzeug

Durchmesser	50 mm
Werkstoff	Aluminium-Kunststoff
Farbe	Schwarz



Typbezeichnung	Länge	Stellbereich min./max.	Blockierkraft	Produktgewicht (per Stück)	Art.-Nr.	VE
SS11	1750 mm	1250-1750 mm	350 daN	2,6 kg	0963 99 113	1
SS16	2050 mm	1550-2050 mm	300 daN	2,8 kg	0963 99 114	1

Spannstangen-Set für Airlineprofil

Individuell kürzbar

- Zur Transportsicherung von großem Ladegut
- Schnelles Einsetzen und Entnehmen der Spannstanze mittels Druckfederbolzens
- Richtwert: BC (Blockierkraft) = 300 daN

Typbezeichnung	LSS04
Höhe	2500 mm
Anzahl Teile im Sortiment/ Set	8 Stück
Produktgewicht (per Stück)	23,4 kg

Art.-Nr. 0963 99 011

VE: 1



Lieferumfang Art.-Nr. 0963 99 011			
Bezeichnung	Art.-Nr.	Anzahl	
Spannstangen für Airlineprofil	0963 80 232	4	
Schaumstoffummantelung	0963 80 243	4	
Aluminium-Airline-Zurrschiene ohne Flansch	0963 80 265	4	

Aluminium-Spannstangen

Individuell kürzbar

- Zur Transportsicherung von großem Ladegut
- Schnelles Einsetzen und Entnehmen der Spannstanze mittels Druckfederbolzens
- Richtwert: BC (Blockierkraft) = 300 daN

Durchmesser	50 mm
Werkstoff	Aluminium-Kunststoff
Farbe	Schwarz
Blockierkraft	300 daN



Typbezeichnung	Länge	Produktgewicht (per Stück)	Art.-Nr.	VE
SS200	2000 mm	3,3 kg	0963 80 244	1
SS250	2500 mm	4 kg	0963 80 236	1

Transport-Sperrstange

Mit variabler Länge passend für Airline- und Rundlochschiene

Werkstoff	Aluminium
Blockierkraft max.	400 daN
Farbe	Aluminiumsilber



Typbezeichnung	Höhe	Stellbereich min./max.	Produktgewicht (per Stück)	Art.-Nr.	VE
TSB30	1950 mm	1500-1950 mm	3,2 kg	0963 80 690	1
TSB40	2300 mm	1850-2300 mm	4,7 kg	0963 80 691	1
TSB50	2550 mm	2100-2550 mm	5,1 kg	0963 80 692	1

Aluminium-Airline-Deckenschiene

- Zur Dachbefestigung für Aluminium-Transportsicherungsperrbalken

Typbezeichnung	ZST2010
Breite	95 mm
Höhe	12 mm
Länge	2010 mm
Produktgewicht (per Stück)	2 kg
Werkstoff	Aluminium



Art.-Nr. 0963 80 291

VE: 1

Aluminium-Airline-Zurrschiene mit Flansch

- Passend für alle Spannstangen, Verzurrgurte und Ösen
- Zum Versenken in der Bodenplatte
- Zur Montage an die Fahrzeugwand
- Inklusive Befestigungsmaterial

Breite	65 mm
Höhe	11 mm
Farbe	Aluminiumsilber
Werkstoff	Aluminium

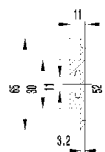

Typbezeichnung	Länge	Produktgewicht (per Stück)	Art.-Nr.	VE
ZS10	450 mm	361 g	0963 80 202	1
ZS11	380 mm	0,5 kg	0963 80 203	1
ZSA995	995 mm	0,8 kg	0963 80 245	1
ZSA1500	1500 mm	1,2 kg	0963 80 246	1
ZSA2000	2000 mm	1,6 kg	0963 80 247	1

Aluminium-Airline-Zurrschiene mit Rundschnur

- Zwei integrierte Gummiprofile schützen die Ladung vor Beschädigung
- Zur Montage an der Fahrzeugwand oder Fahrzeuginrichtung
- Inklusive zwei Abdeckkappen als Kantenschutz



Breite	40 mm
Höhe	12 mm
Farbe	Aluminiumsilber
Werkstoff	Aluminium

Typbezeichnung	Länge	Produktgewicht (per Stück)	Art.-Nr.	VE
RSZSB270	270 mm	0,15 kg	0963 80 277	1
RSZSB330	330 mm	0,2 kg	0963 80 278	1
RSZSB380	380 mm	0,27 kg	0963 80 279	1
RSZSB450	450 mm	0,32 kg	0963 80 280	1
RSZSB1000	1000 mm	0,65 kg	0963 80 263	1
RSZSB1500	1500 mm	1,05 kg	0963 80 253	1
RSZSB2000	2000 mm	1,2 kg	0963 80 254	1

Aluminium-Airline-Zurrschiene mit Rundschnur gelocht

Für Unterbauten

- Zur Montage an der Fahrzeugwand oder Fahrzeuginrichtung
- Zwei integrierte Gummiprofile schützen die Ladung vor Beschädigung
- Inklusive zwei Abdeckkappen als Kantenschutz



Breite	40 mm
Höhe	12 mm

Typbezeichnung	Länge	Produktgewicht (per Stück)	Farbe	Werkstoff	Art.-Nr.	VE
RSZSB834	834 mm	0,3 kg	Aluminiumsilber	Aluminium	0963 99 197	1
RSZSB1112	1112 mm	0,67 kg		Aluminium	0963 99 188	1
RSZSB1390	1390 mm	0,5 kg		PP - Polypropylen	0963 99 194	1
RSZSB1668	1668 mm	0,6 kg	Aluminiumsilber	Aluminium	0963 99 198	1

Aluminium-Airline-Zurrschiene schmal

- Für verschiedene Transportaufgaben
- Passend für alle Spannstangen, Verzurrgurte und Ösen
- Zur Montage an die Fahrzeugwand oder Fahrzeugeinrichtung

Breite	28 mm
Höhe	11 mm
Farbe	Aluminiumsilber
Werkstoff	Aluminium

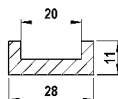

Typbezeichnung	Länge	Produktgewicht (per Stück)	Art.-Nr.	VE
SZSB996	996 mm	0,4 kg	0963 80 370	1
SZSB1500	1500 mm	0,8 kg	0963 80 371	1
SZSB2000	2000 mm	1,2 kg	0963 80 372	1

Aluminium-Airline-Zurrschiene halbrund

- Für verschiedene Transportaufgaben
- Passend für alle Spannstangen, Verzurrgurte und Ösen
- Zum Aufschrauben auf die Bodenplatte
- Zur Montage an die Fahrzeugwand
- Mit vorgebohrten Befestigungspunkten alle 25 mm
- Inklusive Befestigungsmaterial

Breite	50 mm
Höhe	11,5 mm
Farbe	Aluminiumgrau
Werkstoff	Aluminium



Typbezeichnung	Länge	Produktgewicht (per Stück)	Art.-Nr.	VE
ZSCG1000	1000 mm	0,8 kg	0963 80 285	1
ZSCG1500	1500 mm	1,2 kg	0963 80 286	1
ZSCG2000	2000 mm	1,5 kg	0963 80 287	1

Aluminium-Airline-Zurrschiene halbrund

- Passend für alle Spannstangen, Verzurrgurte und Ösen
- Zum Aufschrauben auf die Bodenplatte und zur Montage an die Fahrzeugwand
- Inklusive Befestigungsmaterial

Breite	50 mm
Höhe	11,5 mm
Farbe	Aluminiumsilber
Werkstoff	Aluminium

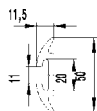

Typbezeichnung	Länge	Produktgewicht (per Stück)	Art.-Nr.	VE
ZSC995	995 mm	0,8 kg	0963 80 250	1
ZSC1495	1495 mm	1,2 kg	0963 80 251	1
ZSC2000	2000 mm	1,4 kg	0963 80 252	1

Aluminium-Airline-Zurrschiene ohne Flansch

- Passend für alle Spannstangen, Verzurrgurte und Ösen
- Zum Einlassen in der Bodenplatte
- Zur Montage an die Fahrzeugwand
- Inklusive Befestigungsmaterial

Breite	34 mm
Höhe	9,6 mm
Farbe	Aluminiumsilber
Werkstoff	Aluminium

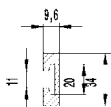

Typbezeichnung	Länge	Produktgewicht (per Stück)	Art.-Nr.	VE
ZSB995	995 mm	0,6 kg	0963 80 265	1
ZSB1500	1500 mm	0,8 kg	0963 80 266	1
ZSB2000	2000 mm	1,107 kg	0963 80 267	1

Aluminium-Airline-Zurrschiene versenkbar

- Für verschiedene Transportaufgaben
- Passend für alle Spannstangen, Verzurrgurte und Ösen
- Zum Versenken in der Bodenplatte
- Inklusive Befestigungsmaterial

Breite	44 mm
Höhe	11,5 mm
Farbe	Aluminiumfarben
Werkstoff	Aluminium

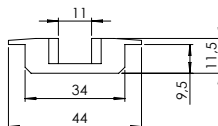

Typbezeichnung	Länge	Produktgewicht (per Stück)	Art.-Nr.	VE
ZSF1000	1000 mm	0,69 kg	0963 80 294	1
ZSF1500	1500 mm	1,04 kg	0963 80 295	1
ZSF2000	2000 mm	1,38 kg	0963 80 296	1

Stäbchenzurrschiene

- Schnelle Einhakfunktion
- Mit Kantenschutz aus Gummi
- Zur Montage an die Fahrzeugwand oder Fahrzeuginrichtung
- Inklusive Befestigungssatz

Breite	43 mm
Höhe	25,5 mm
Farbe	Aluminiumsilber, Schwarz
Werkstoff	Aluminium-Kunststoff



Typbezeichnung	Länge	Produktgewicht (per Stück)	Art.-Nr.	VE
ZSS997	997 mm	1,4 kg	0963 80 255	1
ZSS1495	1495 mm	2,1 kg	0963 80 256	1
ZSS2000	2000 mm	2,8 kg	0963 80 257	1

Abdeckkappen für Aluminium-Airline-Zurrschienen

Zum Schutz vor scharfen Kanten

- Einfache Montage durch Aufstecken

Werkstoff	Kunststoff
-----------	------------



Typbezeichnung	Produktgewicht (per Stück)	Art.-Nr.	VE
AK102	0,013 kg	0963 80 405	1
AK104	0,005 kg	0963 80 415	1
AKZSA	0,025 kg	0963 80 414	1
AKZSB	0,005 kg	0963 80 411	1
AKZSC	0,025 kg	0963 80 413	1
AKZSF	0,025 kg	0963 80 412	1
KES01	0,05 kg	0963 80 960	1

Gasflaschenhalter

Zum sicheren Transportieren von Gasflaschen

- Zur Montage an die Fahrzeugwand oder Fahrzeuginrichtung

Hinweis

Beim Befördern von Gasflaschen ist auf eine ausreichende Lüftung im Laderaum zu achten. Bestens geeignet ist hierfür die räumlich diagonale Anbringung z.B. einer Dach- oder Seitenlüftung und einer Bodenlüftung.



Typbezeichnung	Produktgewicht (per Stück)	Art.-Nr.	VE
GH10	1,8 kg	0963 80 200	1
GH11	1,6 kg	0963 80 205	1

Lieferumfang Art.-Nr. 0963 80 200			
Bezeichnung	Art.-Nr.	Anzahl	
Aluminium-Airline-Zurrschiene mit Flansch	0963 80 202	2	
Ratschenzurrigurt für Airlineprofil	0963 80 204	2	
Lieferumfang Art.-Nr. 0963 80 205			
Bezeichnung	Art.-Nr.	Anzahl	
Aluminium-Airline-Zurrschiene mit Flansch	0963 80 203	2	
Ratschenzurrigurt für Airlineprofil	0963 80 204	2	

Vierkantaufnahme für Airlineprofil

- Zum Einlegen von 65 mm breiten Vierkantprofilen als Palettenstopp
- Mit integrierter Aufnahme für Airline-Fittinge
- Belastbarkeit bis 800 daN
- Inhalt 2 Stück



Typbezeichnung	VAA1
Höhe	86 mm
Werkstoff	Stahl
Produktgewicht (per Stück)	0,86 kg

Art.-Nr. 0963 80 329

VE: 1

Aluminium-Airline-Zurrplatte

- Für verschiedene Transportaufgaben
- Passend für alle Spannstangen, Verzurrgurte und Ösen
- Als Einzelzurrpunkt für Spannstangen oder Zurrösen
- Geprüft bis 800 daN
- Inklusive Befestigungsmaterial



Typbezeichnung	AZPL2
Breite	46 mm
Höhe	10 mm
Länge	76 mm
Produktgewicht (per Stück)	0,042 kg
Werkstoff	Aluminium

Art.-Nr. 0963 80 962

VE: 1

Aluminiumzurrplatte

- Für verschiedene Transportaufgaben
- Passend für Verzurrgurte mit Automotive-Fittinge
- Als Einzelzurrpunkt für Zurrösen
- Geprüft bis 500 daN
- Inklusive Befestigungsmaterial



Typbezeichnung	AZPL
Breite	44 mm
Höhe	10 mm
Länge	44 mm
Produktgewicht (per Stück)	0,03 kg
Werkstoff	Aluminium

Art.-Nr. 0963 80 216

VE: 1

Zurmulde

- Bis 350 daN geprüft
- Inklusive Befestigungsmaterial

Hinweis

Bodenplatte muss mindesten 10 mm stark sein.



Typbezeichnung	ZM14
Breite	70 mm
Höhe	10,5 mm
Länge	104 mm
Produktgewicht (per Stück)	0,1 kg
Werkstoff	Stahl
Empfohlene Zuglast	350 daN

Art.-Nr. 0963 80 214

VE: 1

Verzurraugensatz

- Zur Montage auf die Bodenplatte
- Geprüft bis 350 daN
- Inklusive 2 M8 Einschlagmuttern

Typbezeichnung	VZS
Produktgewicht (per Stück)	0,1 kg



Art.-Nr. 0963 80 961

VE: 1

Zurröse

- Für den variablen Einsatz an einer Airline-Zurrschiene
- Ideal um verschiedene Zurrgurte oder Arbeitsgeräte wie zum Beispiel Besen, Eimer, Werkzeuge oder Kleiderbügel anzuhängen.
- Nicht für Deckenmontage geeignet.

Hinweis

Nicht für Deckenmontage geeignet.



Typbezeichnung	Empfohlene Zuglast	Ausführung	Produktgewicht (per Stück)	Art.-Nr.	VE
ZOA	300 daN		0,046 kg	0963 80 312	1
ZOE	500 daN		0,049 kg	0963 80 212	1
ZOEMH	50 daN	Mit Haken	0,056 kg	0963 80 313	1

Schraubfitting

- Zur Befestigung von Bauteilen an Airline-Zurrschienen



Typbezeichnung	Größe	Anschlussgewinde	Empfohlene Zuglast	Ausführung	Produktgewicht (per Stück)	Art.-Nr.	VE
SFL	0-17	M8 x 25	500 daN	Mit Mutter	0,039 kg	0963 80 233	1
SFLK	0-7	M8 x 20	500 daN	Mit Mutter	0,039 kg	0963 80 345	1
SFM	0-7	M10 x 30	2000 daN	Mit Mutter	0,1 kg	0963 80 234	1
SFS	4-14	M10 x 1	2000 daN	Mit Griff	0,15 kg	0963 80 235	1

Ratschenzurrgurt für Airlineprofil

- Für verschiedene Transportaufgaben
- Einfache Handhabung
- Mit Zurröse für Airlineprofil
- Aus hochwertigem Polyester
- Nach EN 12195-2



Breite	25 mm
Empfohlene Zuglast	500 daN
Zulässige Zugkraft LC in der Umreifung	1000 daN
Handkraft Ratsche	50 daN
Vorspannkraft	200 daN

Typbezeichnung	Länge	Produktgewicht (per Stück)	Art.-Nr.	VE
RZG1000	2000 mm	0,6 kg	0963 80 206	1
RZG1011	1000 mm	0,6 kg	0963 80 204	1
RZG4000	4000 mm	1 kg	0963 80 208	1

Ratschenzurrgurt für Airlineprofil

- Zurröse mit Aluretainer für Airlineprofil
- Aus hochwertigem Polyester
- Nach EN 12195-2



Breite	25 mm
Empfohlene Zuglast	300 daN
Zulässige Zugkraft LC in der Umreifung	600 daN
Handkraft Ratsche	50 daN
Vorspannkraft	200 daN

Typbezeichnung	Länge	Produktgewicht (per Stück)	Art.-Nr.	VE
RZA1000	1000 mm	1,4 kg	0963 80 304	1
RZA2000	2000 mm	0,5 kg	0963 80 306	1
RZA4000	4000 mm	0,6 kg	0963 80 308	1

Automatik-Rollzurrgurt für Airlineprofil

- Gefertigt in Anlehnung an EN 12195-2
- Mit zwei Automotive-Fittings passend für Airlineprofil

Typbezeichnung	ARZG20
Breite	55 mm
Länge	2000 mm
Zulässige Zugkraft LC in der Umreifung	250 daN
Handkraft Ratsche	50 daN
Vorspannkraft	27 daN
Gurtbreite	25 mm
Produktgewicht (per Stück)	0,65 kg



Art.-Nr. 0963 80 324

VE: 1

Automatik-Rollzurrgurt mit Karabinerhaken

- Gefertigt in Anlehnung an EN 12195-2

Typbezeichnung	ARZK20
Breite	55 mm
Länge	2000 mm
Zulässige Zugkraft LC in der Umreifung	250 daN
Handkraft Ratsche	50 daN
Vorspannkraft	27 daN
Gurtbreite	25 mm
Produktgewicht (per Stück)	0,733 kg



Art.-Nr. 0963 80 325

VE: 1

Ratschenzurrgurt mit Doppelspitzhaken

- Spann- und Zurrgurt zum Sichern und Verzurren von Ladung nach EN 12195-2
- Für Zurröse, Zurröse mit Aluretainer und Zurrmulde
- Aus hochwertigem Polyester

Typbezeichnung	RZH50
Breite	25 mm
Länge	5000 mm
Empfohlene Zuglast	650 daN
Zulässige Zugkraft LC in der Umreifung	1300 daN
Handkraft Ratsche	50 daN
Vorspannkraft	200 daN
Produktgewicht (per Stück)	1,2 kg

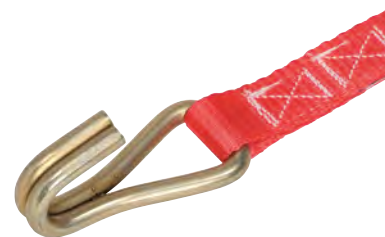

Art.-Nr. 0963 80 215

VE: 1

Ratschenzurrgurt mit Flachhaken

- Für Stäbchenzurrschiene
- Für Zurröse, Zurröse mit Aluretainer und Zurrmulde
- Aus hochwertigem Polyester
- Nach EN 12195-2

Breite	25 mm
Empfohlene Zuglast	650 daN
Zulässige Zugkraft LC in der Umreifung	1300 daN
Handkraft Ratsche	50 daN
Vorspannkraft	200 daN



Typbezeichnung	Länge	Produktgewicht (per Stück)	Art.-Nr.	VE
RZS20	2000 mm	0,3 kg	0963 80 207	1
RZS50	5000 mm	0,5 kg	0963 80 213	1

Ratschenzurrgurt mit Karabinerhaken

- Für Zurröse, Zurröse mit Aluretainer und Zurrmulde
- Aus hochwertigem Polyester
- Nach EN 12195-2

Typbezeichnung	RZK50
Breite	25 mm
Länge	5000 mm
Empfohlene Zuglast	650 daN
Zulässige Zugkraft LC in der Umreifung	1300 daN
Handkraft Ratsche	50 daN
Vorspannkraft	200 daN
Produktgewicht (per Stück)	0,829 kg



Art.-Nr. 0963 80 217

VE: 1 / 500

Zurrgurt mit Klemmschloss und Fitting

- Belastbarkeit bis 300 daN

Breite	25 mm
--------	-------



Typbezeichnung	Länge	Produktgewicht (per Stück)	Art.-Nr.	VE
KSG48	2000 mm	0,231 kg	0963 80 248	1
KSG54	500 mm	0,15 kg	0963 80 238	1

Klemmschlossringgurt

- Für einfache Ladungssicherungsaufgaben
- Geprüft bis 300 daN
- Nicht geeignet für Gasflaschen

Hinweis

Nicht geeignet für Gasflaschen

Breite	25 mm
--------	-------



Typbezeichnung	Länge	Produktgewicht (per Stück)	Art.-Nr.	VE
KSG20	2000 mm	0,14 kg	0963 80 241	1
KSG21	1200 mm	0,055 kg	0963 80 259	1

Gurtaufroller

Eine schnelle und praktische Lösung zum Aufrollen und Aufbewahren von Spann- und Klemmschlosszurrgurten

- Geeignet für Gurte mit einer Breite von bis zu 25 mm und einer Länge von 5 Metern
- Besteht aus 2 Behältern und einem Hebel
- Aus Polypropylen
- Temperaturbereich: -20°C bis +60°C
- Gurttrommeldurchmesser: 90 mm



Typbezeichnung	GAR01
Breite	130 mm
Produktgewicht (per Stück)	0,106 kg

Art.-Nr. 0963 80 249

VE: 1

Spanngurt

- Mit Haken und Öse
- Zur Ladungssicherung

Typbezeichnung	SG45
Breite	20 mm
Länge	450 mm
Werkstoff	Metall/Gummi
Farbe	Schwarz
Produktgewicht (per Stück)	0,2 kg



Art.-Nr. 0963 80 209

VE: 1

Spanngurt

- Mit zwei Haken
- Zur Ladungssicherung

Typbezeichnung	SG50
Breite	40 mm
Länge	500 mm
Werkstoff	Metall/Gummi
Farbe	Schwarz
Produktgewicht (per Stück)	0,113 kg



Art.-Nr. 0963 80 210

VE: 1

Schnellspanngurt für Unterbau

- Klemmschlossgurt am Schloss getrennt mit Footman's Loop und Flachhaken
- Geprüft bis 300 daN

Typbezeichnung	SPGFU01
Breite	25 mm
Länge	3000 mm
Werkstoff	PES - Polyester
Farbe	Rot
Produktgewicht (per Stück)	0,4 kg



Art.-Nr. 0963 80 327

VE: 1

Leitergummi

- Zur Ladungssicherung bei Unterbauten und Lagerregalen
- Aus Naturkautschuk

Breite	7 mm
Werkstoff	Kautschuk
Farbe	Schwarz



Typbezeichnung	Länge	Produktgewicht (per Stück)	Art.-Nr.	VE
LG1000	1000 mm	0,1 kg	0963 80 552	1
LG5000	5000 mm	1,3 kg	0963 80 558	1

Netz für Rahmenaufsatz

Breite	330 mm
Farbe	Schwarz
Werkstoff	PP - Polypropylen



Typbezeichnung	Länge	Produktgewicht (per Stück)	Art.-Nr.	VE
LSN1	834 mm	0,5 kg	0963 80 301	1
LSN2	1112 mm	0,217 kg	0963 80 302	1
LSN3	1390 mm	0,262 kg	0963 80 303	1

Ladungssicherungsnetz

- Zum Sichern durch vier Flachhaken auf dem Fahrzeugboden
- Netz bestehend aus vernähten Gurtbändern
- Durch die im umlaufenden Gurtband integrierte Ratsche kann das Netz gespannt werden
- Haltelast 1.000 daN

Typbezeichnung	LNR
Breite	1200 mm
Länge	1800 mm
Maschenweite	150 x 150 mm
Produktgewicht (per Stück)	1,64 kg



Art.-Nr. 0963 80 315

VE: 1

Ladungssicherungsnetz

- Zum Sichern der Ladung auf dem Fahrzeugboden
- Netz bestehend aus vernähten Gurtbändern
- Maschenweite 101 x 104 mm
- Durch die im umlaufenden Gurtband integrierte Ratsche kann das Netz gespannt werden
- Anbindung mittels eingnähten Flachhaken
- Haltelast 1.000 daN

Typbezeichnung	LNR1
Breite	1700 mm
Länge	2300 mm
Maschenweite	101 x 104 mm
Produktgewicht (per Stück)	2,885 kg



Art.-Nr. 0963 80 316

VE: 1

Ladungssicherungsnetz

- Zum Sichern der Ladung zwischen der Fahrzeuginrichtung an einer Ladungssicherungsschiene
- Netz bestehend aus vernähten Gurtbändern
- Maschenweite 102 x 102 mm
- Durch die im umlaufenden Gurtband integrierte Ratsche kann das Netz gespannt werden
- Anbindung mittels vier eingnähten Automotive-Fittings
- Haltelast 1.000 daN

Typbezeichnung	LNR2
Breite	1170 mm
Länge	1800 mm
Maschenweite	102 x 102 mm
Produktgewicht (per Stück)	1,8 kg



Art.-Nr. 0963 80 317

VE: 1

Ladungssicherungsnetz

- Zum Sichern der Ladung im Fahrzeug
- Ideal für Kleintransporter und Pkw
- Mit 4 eingehängten Endbeschlägen zur schnellen Anbringung
- Maschenweite 45 x 45 mm
- Inklusive integriertem Klemmschloss zum schnellen Spannen
- Haltelast 400 daN



Hinweis

Bei Pkw's müssen die Verzurrpunkte vorhanden sein.

Breite	730 mm
Länge	1240 mm
Maschenweite	45 x 45 mm

Typbezeichnung	Produktgewicht (per Stück)	Ausführung	Art.-Nr.	VE
LNR3	706 g	Mit 4 Airline-Zurrösen	0963 80 318	1
LNR4	870 g	Mit 4 Karabinerhaken	0963 80 319	1

Ladungssicherungsplane mit blickdichtem Gewebe

- Ideal für Kleintransporter und PKW
- Zum Sichern der Ladung im Fahrzeug
- Mit vier eingehängten Endbeschlägen zur schnellen Anbringung
- Inklusive integriertem Klemmschloss zum schnellen Spannen
- Haltelast 400 daN

Länge	900 mm
-------	--------



Typbezeichnung	Breite	Produktgewicht (per Stück)	Art.-Nr.	VE
LSSGW1	670 mm	0,912 kg	0963 80 322	1
LSSGW2	900 mm	1,019 kg	0963 80 323	1

Antirutschmatte

Zur Ladungssicherung

- Erfüllt die gesetzlichen Ladungssicherungsvorschriften nach § 22 StVO und VDI 2700 ff
- Hohe Gleitreibbeiwerte - bis 10 t/m² je nach Reibungspartner
Flächenpressung von 0,8 µ
- Geschlossene Oberfläche - keine Aufnahme von Flüssigkeiten und somit keine Frostbildung bei Wintereinsatz
- Unempfindlich - gegenüber vielen Säuren, Laugen sowie Benzin und Diesel



Breite	800 mm
Dicke	4,5 mm

Typbezeichnung	Länge	Produktgewicht (per Stück)	Art.-Nr.	VE
LSM30	1200 mm	1,82 kg	0963 80 330	1
LSM33	4000 mm	6500 g	0963 80 333	1

Antirutschmatte

Zur Ladungssicherung

- Erfüllt die gesetzlichen Ladungssicherungsvorschriften nach § 22 StVO und VDI 2700 ff
- Hohe Gleitreibbeiwerte
- Nur 4,5 mm stark
- Extrem robust - überfahrbar, belastbar und gut zu reinigen
- Gleicht kleine Bodenunebenheiten aus
- Beidseitig verwendbar
- Geschlossene Oberfläche
- Unempfindlich

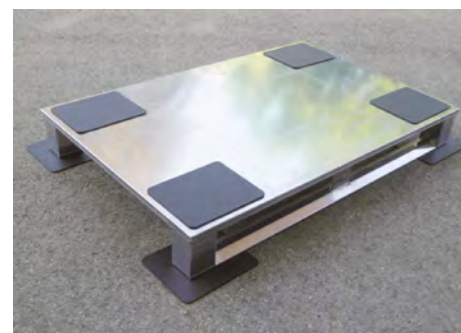

Typbezeichnung	MPAD4
Breite	200 mm
Länge	240 mm
Dicke	4,5 mm
Produktgewicht (per Stück)	0,124 kg

Art.-Nr. 0963 80 311

VE: 4

Antirutschmatte 8-kant

Zur Ladungssicherung

- Erfüllt die gesetzlichen Ladungssicherungsvorschriften nach § 22 StVO und VDI 2700 ff
- Hohe Gleitreibbeiwerte - bis 10 t/m² je nach Reibungspartner
Flächenpressung von 0,8 μ
- Geschlossene Oberfläche - keine Aufnahme von Flüssigkeiten und somit keine Frostbildung bei Wintereinsatz
- Unempfindlich - gegenüber vielen Säuren, Laugen sowie Benzin und Diesel

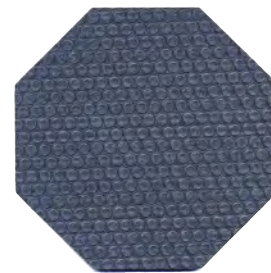

Typbezeichnung	LPAD6
Breite	150 mm
Länge	150 mm
Dicke	4,5 mm
Produktgewicht (per Stück)	0,053 kg

Art.-Nr. 0963 80 331

VE: 6

Antirutschmatte-Kantenschutz

Zum Schutz der Transportgüter und Ladungssicherungsgurte

- Hohe Gleitreibbeiwerte - bis 10 t/m² je nach Reibungspartner
Flächenpressung von 0,8 μ
- Unempfindlich - gegenüber vielen Säuren, Laugen sowie Benzin und Diesel
- Vermindert Beschädigungen an Transportgütern, schont Gurte bei scharfkantiger Ladung



Typbezeichnung	KPAD6
Breite	150 mm
Länge	150 mm
Dicke	4,5 mm
Produktgewicht (per Stück)	0,058 kg

Art.-Nr. 0963 80 332

VE: 6

Ladungssicherungsbeutel PKW-Profi

Platzsparende Aufbewahrung von PKW-Ladungssicherungszubehör

- Erfüllt die gesetzlichen Ladungssicherungsvorschriften nach §22 StVO und VDI 2700 ff
- Passt in die Türablage und unter Fahrer- und Beifahrersitze

Breite	300 mm
Höhe	100 mm
Tiefe	500 mm
Produktgewicht (per Stück)	1 kg
Anzahl Teile im Sortiment/ Set	6 Stck



Art.-Nr. 0963 99 283

VE: 1

Lieferumfang Art.-Nr. 0963 99 283		
Bezeichnung	Art.-Nr.	Anzahl
Mechanikerhandschuh Uni-Top	0899 400 691	1
Klemmschlossringgurt	0963 80 241	4
Ladungssicherungstasche	0963 80 431	1

Ladungssicherungsbeutel Transporter

Platzsparende Aufbewahrung von Transporter-Ladungssicherungszubehör

- Erfüllt die gesetzlichen Ladungssicherungsvorschriften nach §22 StVO und VDI 2700 ff
- Passt in die Türablage und unter Fahrer- und Beifahrersitze

Breite	300 mm
Höhe	100 mm
Tiefe	500 mm
Produktgewicht (per Stück)	1 kg
Anzahl Teile im Sortiment/ Set	4 Stck



Art.-Nr. 0963 99 284

VE: 1

Lieferumfang Art.-Nr. 0963 99 284		
Bezeichnung	Art.-Nr.	Anzahl
Mechanikerhandschuh Uni-Top	0899 400 691	1
Ratschenzurring mit Karabinerhaken	0963 80 217	2
Ladungssicherungstasche	0963 80 431	1

Ladungssicherungsbox

Für viele Anwendungen im Bereich der Ladungssicherung

- Erfüllt die gesetzlichen Ladungssicherungsvorschriften nach § 22 StVO und VDI 2700 ff

Breite	400 mm
Höhe	145 mm
Tiefe	300 mm
Produktgewicht (per Stück)	6,4 kg
Anzahl Teile im Sortiment/ Set	13 Stck



Art.-Nr. 0963 99 281

VE: 1

Lieferumfang Art.-Nr. 0963 99 281		
Bezeichnung	Art.-Nr.	Anzahl
Zurröse	0963 80 212	4
Ratschenzurrigurt mit Karabinerhaken	0963 80 217	4
Klemmschlossringgurt	0963 80 241	2
Gurtaufroller	0963 80 249	1
Antirutschmatte	0963 80 311	4
Antirutschmatte 8-kant	0963 80 331	6
Antirutschmatte-Kantenschutz	0963 80 332	6

Ladungssicherungstasche

Für die einfache, schnelle und universelle Anwendung im Bereich der Ladungssicherung

- Erfüllt die gesetzlichen Ladungssicherungsvorschriften nach §22 StVO und VDI 2700 ff
- Inklusive Befestigungssatz

Breite	270 mm
Höhe	395 mm
Tiefe	3 mm
Produktgewicht (per Stück)	2,425 kg
Anzahl Teile im Sortiment/ Set	8 Stck



Art.-Nr. 0963 99 282

VE: 1

Lieferumfang Art.-Nr. 0963 99 282		
Bezeichnung	Art.-Nr.	Anzahl
Ratschenzurrigurt mit Karabinerhaken	0963 80 217	2
Klemmschlossringgurt	0963 80 241	4



ZUBEHÖR

Gewindestangenhalter

Typbezeichnung	GSH
Werkstoff	Kunststoff/Metall
Höhe	700 mm
Produktgewicht (per Stück)	3,4 kg
Durchmesser	125 mm
Farbe	Verkehrsrot RAL 3020 Struktur



Art.-Nr. 0963 81 540

VE: 1

Schlauchhalter

Geeignet für den Transport von Schläuchen und Kabel

- Zur einfachen Montage an die Fahrzeugwand oder Fahrzeuginrichtung

Werkstoff	Aluminium
Farbe	Aluminiumsilber



	Typbezeichnung	Höhe	Breite	Tiefe	Produktgewicht (per Stück)	Art.-Nr.	VE
	SHNL	150 mm	342 mm	135 mm	1,1 kg	0963 80 980	1
	SHNM	115 mm	250 mm	107 mm	436,35 g	0963 80 981	1
	SHNS	88 mm	186 mm	70 mm	0,3 kg	0963 80 982	1

Verschlusslager

Zum Sichern von Spaten, Schaufel oder Besen mit runden oder ovalen Stielen

- Zur Montage an die Fahrzeugwand oder Fahrzeuginrichtung
- Mit Gummispannband zur klappenfreien, griffbereiten Befestigung von Arbeitsmitteln
- Inklusive Befestigungssatz

Werkstoff	Stahl/Gummi
Höhe	35 mm





Typbezeichnung	Produktgewicht (per Stück)	Art.-Nr.	VE
GZ40	0,14 kg	0963 80 890	1
GZ50	0,15 kg	0963 80 891	1

Wandhaken

Produktgewicht (per Stück)	0,1 kg
Werkstoff	Aluminium



	Typbezeichnung	Breite	Traglast pro Stück	Produktgewicht (per Stück)	Länge	Art.-Nr.	VE
	WH3	80 mm	35 kg	0,1 kg	120 mm	0963 80 553	1
	WH4	115 mm	30 kg	0,1 kg	140 mm	0963 80 554	1
	WH5	173 mm	50 kg	0,1 kg	220 mm	0963 80 555	1

Stielhalter

- Zur übersichtlichen und sicheren Lagerung von Reinigungsgeräten
- Halter auch für Einzelmontage ohne Aluminiumleiste geeignet

Werkstoff	Gummi-Kunststoff
Höhe	35 mm
Farbe	Rot, Schwarz



Typbezeichnung	Breite	Tiefe	Produktgewicht (per Stück)	Art.-Nr.	VE
TF30	73 mm	62 mm	0,07 kg	0963 80 281	1
TF40	82 mm	65 mm	45,5 g	0963 80 282	1

Aluminiumleiste für Stielhalter

- Stielhalter erforderlich
- Zur übersichtlichen und sicheren Lagerung von Reinigungsgeräten



Werkstoff	Aluminium
Höhe	55 mm

Typbezeichnung	Breite	Produktgewicht (per Stück)	Art.-Nr.	VE
TFL50	500 mm	0,1 kg	0963 80 276	1
TFL90	900 mm	0,2 kg	0963 80 275	1

Haltesystem universal

Universales Haltesystem mit variabel einstellbarer Klemmbreite. Klemmbacken lassen sich auf der Profilschiene verschieben und arretieren. Unbestückt.



- Ein Haltesystem für diverse Klemmbreiten
- Maximale Belastung pro Klemmbackenpaar 8 kg, statische Last
- Individuell erweiterbar
- Befestigung auf Quadratlochsystemen möglich
(mittels Befestigungssatz Art.-Nr.: 0960050190)

Länge	Art.-Nr.
380 mm	0960 060 001
495 mm	0960 060 002
1028 mm	0960 060 003
1485 mm	0960 060 004

Haltesystem universal

Universales Haltesystem mit variabel einstellbarer Klemmbreite. Klemmbacken lassen sich auf der Profilschiene verschieben und arretieren. Bestückt.



- Ein Haltesystem für diverse Klemmbreiten
- Maximale Belastung pro Klemmbackenpaar 8 kg, statische Last
- Individuell erweiterbar

Länge	Anzahl Klemmbackenpaare	Art.-Nr.	VE
380 mm	2 Stck	0960 060 011	1
495 mm	3 Stck	0960 060 012	1
1028 mm	6 Stck	0960 060 013	1
1485 mm	8 Stck	0960 060 014	1

Klemmbacken-Paar

Einzel

Art.-Nr. 0960 060 021

VE: 1



Schaufelhalter

Geeignet zur Montage an die Hecktüre

- Schneller Zugriff auf Besen und Schaufeln
- Schafft zusätzlichen Stauraum
- Als Werkzeugwand nutzbar

Typbezeichnung	SCHAUFH01
Werkstoff	Aluminium
Höhe	1650 mm
Breite	460 mm
Tiefe	150 mm
Produktgewicht (per Stück)	5 kg
Belastung Gewicht max.	15 kg

Art.-Nr. 0963 99 293

VE: 1



Lieferumfang Art.-Nr. 0963 99 293

Bezeichnung	Art.-Nr.	Anzahl
Werkzeugklemme	0960 050 132	5
Aluminiumlochblech	0963 80 009	1
Antirutschmatte	0963 80 107	1
Klemmschlossringgurt	0963 80 259	1
Befestigungssatz Fahrzeug	0963 80 595	1
Ablageboden für Schaufelhalter	0963 80 596	1

Kartuschen- und Dosenhaltereinatz

Zur Lagerung von Kartuschen und Aerosoldosen

- Für Dosen bis maximal 67 mm und Kartuschen bis maximal 50 mm

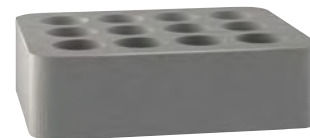

Breite	365 mm
Höhe	100 mm
Tiefe	313 mm
Werkstoff	Schaumstoff
Farbe	Grau

Typbezeichnung	Produktgewicht (per Stück)	Anzahl Kartuschen	Anzahl Dosen	Art.-Nr.	VE
DH6	0,195 kg		12 Stck	0963 80 819	1
KH1	0,178 kg	25 Stck		0963 80 825	1

Dosenhalter

- Für die Wandmontage
- Für 300-400 ml Aerosoldosen
- Aus Kunststoff



Typbezeichnung	DH1
Breite	75 mm
Höhe	150 mm
Tiefe	65 mm
Produktgewicht (per Stück)	70 g
Werkstoff	Kunststoff
Farbe	Rot

Art.-Nr. 0963 80 880

VE: 1 / 12

Aluminiumdosenhalter

- Zur Wandmontage oder zur Montage seitlich an der Fahrzeuginrichtung
- Zur Aufnahme von bis zu 5 Aerosoldosen
- Inklusive Befestigungsmaterial

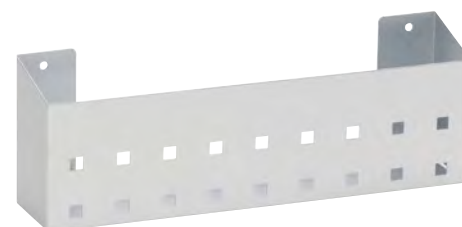

Typbezeichnung	DH5
Breite	350 mm
Höhe	121 mm
Tiefe	72 mm
Produktgewicht (per Stück)	0,326 kg
Werkstoff	Aluminium
Farbe	Aluminiumfarben

Art.-Nr. 0963 80 818

VE: 1

Pumpflaschenhalter

- Zur Wandmontage oder zur Montage seitlich an der Fahrzeugeinrichtung
- Zur Aufnahme von bis zu 3 Pumpflaschen mit einem max. Durchmesser von je 100 mm
- Aus eloxiertem Aluminium
- Inklusive Befestigungsmaterial



Typbezeichnung	PH1
Breite	350 mm
Höhe	120 mm
Tiefe	110 mm
Produktgewicht (per Stück)	0,444 kg
Werkstoff	Aluminium
Farbe	Aluminiumsilber

Art.-Nr. 0963 80 849
VE: 1

Ordnertasche

- Zur seitlichen Montage an die Fahrzeugeinrichtung
- Für Unterlagen im DIN A4-Format
- Aus eloxiertem Aluminium
- Blechstärke: 1,0 mm
- Inklusive Befestigungsmaterial

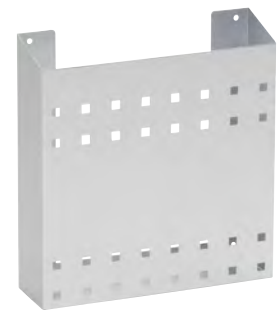

Typbezeichnung	OT02
Breite	300 mm
Höhe	321 mm
Tiefe	85 mm
Produktgewicht (per Stück)	0,671 kg

Art.-Nr. 0963 44 002
VE: 1

Aluminiumkofferbox

Zur seitlichen und sicheren Befestigung an die Fahrzeugeinrichtung

- Zur Aufbewahrung eines System-Koffers
- Aus eloxiertem Aluminium

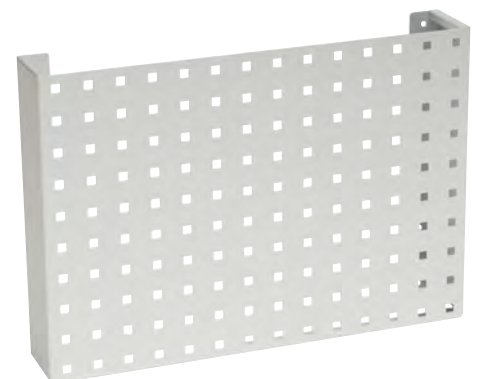

Farbe	Aluminiumsilber
Werkstoff	Aluminium

Typbezeichnung	Breite	Höhe	Tiefe	Produktgewicht (per Stück)	Passend für Systemkoffer	Art.-Nr.	VE
KHSYK841	547 mm	303 mm	107 mm	0,44 kg	8.4.1	0963 022 014	1
KOHA442	379 mm	213 mm	145 mm	0,85 kg	4.4.2	0963 022 013	1
VKKB02	90 mm	535 mm	380 mm	1,2 kg	8.4.1	0963 022 015	1

Kofferhalter

Für Blendenregal

- Schützt Systemkoffer gegen Verrutschen oder Herausfallen aus Blendenregalen
- Inklusive Befestigungsmaterial



Hinweis

Passend für 380er und 450er Bautiefe zur sicheren Aufbewahrung der Systemkoffer 8.4.1 und 8.4.2 und passend für 330er Bautiefe für Systemkoffer 4.4.1 und 4.4.2

Typbezeichnung	BKH01
Breite	70 mm
Höhe	45 mm
Länge	160 mm
Produktgewicht (per Stück)	0,1 kg
Farbe	Anthrazitgrau RAL 7016 Struktur
Werkstoff	Hochfester Stahl

Art.-Nr. 0963 81 346

VE: 1

Papierrollenhalter

Praktischer Abroller mit Abreißkante

- Für einen raschen und komfortablen Zugriff auf Ihre Reinigungstücher
- Inklusive Papierrolle und Montagmaterial

Typbezeichnung	PRRC1
Breite	293 mm
Höhe	205 mm
Tiefe	200 mm
Produktgewicht (per Stück)	3122 g
Werkstoff	Stahl
Oberfläche	Pulverbeschichtet
Farbe	Verkehrsrot RAL 3020 Struktur



Art.-Nr. 0963 99 079

VE: 1

Putzpapier für Papierrollenhalter

Sehr absorptionsstark und reißfest

- Sehr saugfähig
- Fusselarm
- Lebensmittelverträglich

Typbezeichnung	RC1
Breite	205 mm
Durchmesser	200 mm
Farbe	Weiß



Art.-Nr. 0963 80 976

VE: 1 / 4

Universal-Reinigungstuch mit Halter

Zur gründlichen und schnellen Reinigung der meisten Oberflächen ohne Wasser, Seife und Bürste. NSF-zertifiziert.

- Ideal für Ihren mobilen, täglichen Einsatz im Lagerbereich, im Fahrzeug sowie in der Werkstatt
- Wiederverwendbar, da man das Tuch mit Wasser auswaschen und so neu befeuchten kann
- Inklusive Halter zur Befestigung an die Fahrzeugeinrichtung

Hinweis

Achtung: Nicht geeignet zur Reinigung von Visieren!

Typbezeichnung	URH-SET
Breite	285 mm
Höhe	100 mm
Tiefe	285 mm
Produktgewicht (per Stück)	2,41 kg
Werkstoff	Stahl
Farbe	Verkehrsrot RAL 3020 Struktur



Art.-Nr. 0963 99 375

VE: 1

Halter für Universal-Reinigungstücher

Zur Montage an eine Fahrzeuginrichtung

- Aus pulverbeschichtetem Stahl
- Inklusive Befestigungssatz



Typbezeichnung	UTH1
Breite	285 mm
Höhe	100 mm
Tiefe	285 mm
Produktgewicht (per Stück)	0,43 kg
Werkstoff	Stahl
Oberfläche	Pulverbeschichtet
Farbe	Verkehrsrot RAL 3020 Struktur

Art.-Nr. 0963 81 839

VE: 1

Wasserkarister mit Halter

Mit Hahn, Halter und Gurt

Ausführung	Mit Befestigung, Mit Griff
Farbe	Verkehrsrot RAL 3020 Struktur
Werkstoff	Kunststoff/Metall



	Typbezeichnung	Breite	Höhe	Tiefe	Inhalt	Produktgewicht (per Stück)	Art.-Nr.	VE
	KG17	175 mm	420 mm	280 mm	16 l	1,959 kg	0963 81 821	1
	KG18	242 mm	185 mm	166 mm	5 l	1,137 kg	0963 81 753	1

Kraftstoffkanister Rapidon 6

Robuster Kraftstoffkanister mit Doppelhandgriff

- Kontrolle der Flüssigkeitsabgabe und der Luftzufuhr durch Knopfdruck
- Große Einfüllöffnung
- Halbrunder Tankstutzen
- Schwenkbarer Tankstutzen
- Zweidimensionale Füllstandskala
- Aufkleber mit Inhaltsbezeichnung im Lieferumfang
- Beständig gegen Benzin, Benz-Öl-Gemische und Diesel
- Max. Füllmenge 6 Liter
- UN-Zulassung



Werkstoff	HDPE - Hochdichtes Polyethylen
Farbe	Weiß
Inhalt	6 l
Breite	150 mm
Länge	435 mm
Höhe	262 mm

Art.-Nr. 0891 420 60

VE: 1

Abfallbehälter

Einfache Montage des Abfalleimers an die Würth Fahrzeugeinrichtung

- Mit Klappdeckel und Tragegriff
- Inklusive Wandhalter und Befestigungssatz
- Temperaturbeständig von -20 °C bis kurzzeitig + 80 °C

Typbezeichnung	MUHA10L
Inhalt	10 l
Produktgewicht (per Stück)	1,98 kg
Farbe	Schwarz
Werkstoff	Kunststoff/Stahl



Art.-Nr. 0963 99 396

VE: 1

Pylon faltbar

Selbststehendes, tagreflektierendes Warnzeichen nach ADR/GGVSEB 2009

- Als zusätzliche Warneinrichtung geeignet
- Selbststehendes, tagreflektierendes Warnzeichen nach ADR/GGVSEB 2009
- Höhe 510 mm, zusammenfaltbar Höhe ca. 60 mm

Hinweis

Der falt-Leitkegel ersetzt NICHT das Warndreieck nach StVZO!

Typbezeichnung	WM001
Breite	280 mm
Höhe	510 mm
Tiefe	280 mm
Produktgewicht (per Stück)	1,8 kg



Art.-Nr. 0963 80 283

VE: 1

Halter für Pylon

- Zur Montage an die Fahrzeugeinrichtung
- Material: Aluminium eloxiert
- Inklusive Befestigungsmaterial

Typbezeichnung	PH73
Breite	283 mm
Höhe	63 mm
Tiefe	280 mm
Produktgewicht (per Stück)	0,49 kg



Art.-Nr. 0963 80 284

VE: 1

Pylon faltbar mit Halter

- Als zusätzliche Warneinrichtung geeignet
- Selbststehendes, tagreflektierendes Warnzeichen nach ADR/GGVSEB 2009
- Höhe 510 mm, zusammenfaltbar Höhe ca. 60 mm
- Halter aus eloxiertem Aluminium

Hinweis

Der falt-Leitkegel ersetzt NICHT das Warndreieck nach StVZO!

Typbezeichnung	PH72
Breite	283 mm
Höhe	63 mm
Tiefe	283 mm
Produktgewicht (per Stück)	2,8 kg



Art.-Nr. 0963 99 073

VE: 1

Lieferumfang Art.-Nr. 0963 99 073		
Bezeichnung	Art.-Nr.	Anzahl
Pylon faltbar	0963 80 283	1
Halter für Pylon	0963 80 284	1

Feuerlöscher

- ABC Löschpulver
- Mit integriertem Manometer
- Funktionsbereich von -35°C bis $+60^{\circ}\text{C}$
- Inklusive Halterung für Wandmontage

Typbezeichnung	FL1
Inhaltsgewicht	2 kg
Höhe	380 mm
Produktgewicht (per Stück)	3,6 kg

Art.-Nr. 0963 80 900

VE: 1



Beifahrerassistent

Zur Befestigung auf dem Beifahrersitz mittels Dreipunktgurt

- Geringes Gewicht
- Einfaches Herausnehmen
- Deckel mit Lochung für Getränkeflaschen und Krokodilklemmen
- Passend für verschiedene Sitzformen, -höhen und -dicken der Rückensitzlehne
- Kunststoffbox (400 mm x 300 mm x 150 mm) fixiert mit klappbarer Front
- Zwei Ordnerfächer mit großem Eingriff die im 25 mm-Raster angebracht werden
- Lieferung inklusive Montageanleitung und Montagesatz
- Laptophalter nicht im Lieferumfang enthalten



Typbezeichnung	BFA03
Breite	360 mm
Höhe	640 mm
Tiefe	420 mm
Produktgewicht (per Stück)	5,5 kg
Oberfläche	Pulverbeschichtet
Werkstoff	Aluminium/Kunststoff/Stahl

Art.-Nr. 0963 680 894

VE: 1

Laptophalter

Für Laptop und Laptoptasche

- Aus Aluminium
- Mit Lochung für Ladekabel
- Passend für Beifahrerassistent (Art.-Nr. 0963 580 894)
- Inklusive Befestigungsmaterial

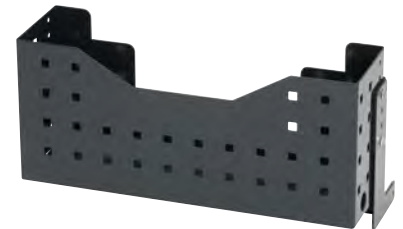

Typbezeichnung	BFA04
Breite	121 mm
Höhe	183 mm
Tiefe	417 mm
Produktgewicht (per Stück)	1,16 kg
Oberfläche	Pulverbeschichtet
Werkstoff	Aluminium

Art.-Nr. 0963 680 895

VE: 1

Einstiegsgriff

Erleichtert den Einstieg in hohe Fahrzeuge

- Ergonomischer Griff
- Montierbar an Schiebe- und Hecktür
- Inklusive Einnietmuttern zur Befestigung



Typbezeichnung	HGFZG1
Länge	115 mm
Breite	300 mm
Höhe	33 mm
Produktgewicht (per Stück)	0,411 kg

Art.-Nr. 0963 80 344

VE: 1

Sicherheitsschloss

- Zur zusätzlichen Sicherung gegen Diebstahl
- Für Schiebe- und Hecktüre
- Aus rostfreiem Edelstahl
- 56.000-fach getestet (Öffnungs- und Schließzyklen)
- Inkl. Befestigungsmaterial
- Lieferumfang: 1 Paar mit 4 gleichschließenden Schlüsseln



Hinweis

Es sind Bohrungen in der Fahrzeugkarosserie erforderlich

Typbezeichnung	SHS02
Durchmesser	80 mm
Höhe	50 mm
Produktgewicht (per Stück)	2,056 kg

Art.-Nr. 0963 580 889

VE: 1

Klappträger

Traglast pro Stück	200 kg
Werkstoff	Stahl



Typbezeichnung	Breite	Tiefe	Höhe	Produktgewicht (per Stück)	Art.-Nr.	VE
KT300	300 mm	30 mm	200 mm	0,6 kg	0963 80 557	1
KT400	400 mm	36 mm	270 mm	1236 g	0963 80 556	1



ELEKTRIK

Spannungswandler für Zigarettenanzünder

Ideal für den mobilen Einsatz

Problemlos betreiben von Verbrauchern mit einer geringen Leistung wie Laptop, Fernsehgerät oder Ladegerät für Mobiltelefone

Da der Spannungswandler die niedrige DC-Eingangsspannung (12-Volt) in eine höhere Spannung (230-Volt) umsetzt



Typbezeichnung	SSW150
Eingangsspannung	12 V/DC
Ausgangsspannung	230 V/AC
Dauerleistung	150 W
Spitzenleistung	300 W
Produktgewicht (per Stück)	1,3 kg

Art.-Nr. 0963 80 944

VE: 1

Spannungswandler

Zur mobilen und netzunabhängigen Energieversorgung diverser 230-Volt-AC-Verbraucher von einer 12-Volt-KFZ-Batterie.

- Problemlos Betreiben von flexiblen Geräten
- Überwachung der wichtigsten Parameter
- Umfangreiche Schutzschaltungen
- Minimierung des Eigenstromverbrauchs
- Wählbare Spannung zwischen 9,0-11,5 Volt
- USB-Ausgang zur Stromversorgung geeigneter Verbraucher
- Echte Sinus Ausgangsspannung
- Steuerung mit digitalem Signalprozessor
- 230-Volt/50 Hz
- Galvanisch getrennt
- Mit E-Zulassung
- Optional mit Fernbedienung



Eingangsspannung	12 V/DC
Ausgangsspannung	230 V/AC

Typbezeichnung	Dauerleistung	Spitzenleistung	Produktgewicht (per Stück)	Art.-Nr.	VE
DSSW300	300 W	600 W	2,4 kg	0963 80 905	1
DSSW600	600 W	1200 W	3,6 kg	0963 80 909	1
DSSW1200	1200 W	2400 W	5,2 kg	0963 80 907	1
DSSW2000	2000 W	4000 W	7 kg	0963 80 908	1

KOMPATIBILITÄT NACH ENDVERBRAUCHER

Spannungswandler	SSW 150 Art.-Nr. 0963 80 944	DSSW-300 Art.-Nr. 0963 80 905	DSSW-600 Art.-Nr. 0963 80 909	DSSW-1200 Art.-Nr. 0963 80 907	DSSW-2000 Art.-Nr. 0963 80 908
Verbraucher					
Batterieanschlusskabel Mindestquerschnitt bis 2 Meter Länge	-	16 mm ²	16 mm ²	25 mm ²	35 mm ²
Batterieanschlusskabel Mindestquerschnitt bis 3 Meter Länge	-	16 mm ²	16 mm ²	35 mm ²	50 mm ²
Empfohlene Batteriekapazität	≥ 20 Ah	≥ 45 Ah	≥ 75 Ah	≥ 75 Ah	≥ 100 Ah
Laptop, TV, Sat 	✓	✓	✓	✓	✓
Ladegeräte für Mobiltelefon, MP3 Player 	✓	✓	✓	✓	✓
Ladegeräte für Werkzeuge 	○	○	✓	✓	✓
Werkzeuge bis 600 W 	-	-	✓	✓	✓
Kühlschränke bis 90 W 	-	-	○	✓	✓
Gartenwerkzeuge bis 800 W 	-	-	-	✓	✓
Werkzeuge bis 1.200 W 	-	-	-	✓	✓
Kühl- und Gefriergeräte bis 140 W 	-	-	-	○	✓
Gartenwerkzeuge bis 1.400 W 	-	-	-	-	✓
Werkzeuge bis 2.000 W 	-	-	-	-	✓
Pumpen bis 1.200 W 	-	-	-	-	○
Druckluftkompressor, Hauswasserwerk bis 900 W 	-	-	-	-	○
Klimageräte bis 900 W 	-	-	-	-	○

✓ = empfehlenswert - = nicht empfehlenswert ○ = bedingt empfehlenswert

Anschlusskabel für Spannungswandler

Für Mercedes-Benz Sprinter ab Baujahr 2018

- Inklusive 200 A Sicherung



Typbezeichnung	Länge	Kabelquerschnitt	Produktgewicht (per Stück)	Art.-Nr.	VE
SWV216	2 m	16 mm ²	0,71 kg	0963 80 349	1
SWV235	2 m	35 mm ²	1,43 kg	0963 80 356	1
SWV316	3 m	16 mm ²	1,03 kg	0963 80 355	1
SWV335	3 m	35 mm ²	2,1 kg	0963 80 357	1
SWV350	3 m	50 mm ²	2,91 kg	0963 80 359	1
SWV535	5 m	35 mm ²	3,42 kg	0963 80 358	1

Anschlusskabel für Spannungswandler

- Inklusive 200A-Sicherung



Typbezeichnung	Länge	Kabelquerschnitt	Produktgewicht (per Stück)	Art.-Nr.	VE
SWV16	2 m	16 mm ²	0,8 kg	0963 80 272	1
SWV17	3 m	16 mm ²	1,08 kg	0963 80 274	1
SWV20	2 m	35 mm ²	1,4 kg	0963 80 268	1
SWV21	3 m	35 mm ²	2,4 kg	0963 80 273	1
SWV40	3 m	50 mm ²	3,2 kg	0963 80 269	1

Kippschalter für Spannungswandler

- Zur Fernsteuerung der Spannungswandler
- Inklusive 4 Meter Kabel

Typbezeichnung	SSWS4
Länge	4 m
Produktgewicht (per Stück)	0,026 kg

Art.-Nr. 0963 80 959

VE: 1



Bordnetzverteiler

Für Spannungswandler

Hinweis

Ohne Befestigungsmaterial

Typbezeichnung	BONV01
Produktgewicht (per Stück)	3,01 kg

Art.-Nr. 0963 80 807

VE: 1



Steckdosenleiste 5-fach 230-Volt

Mit FI-Schalter

- Maximale Gesamtanschlussleistung 3.680 Watt
- Schaltstrom 30 mA
- Schaltzeit < 30 ms

Typbezeichnung	SDL5
Nennspannung	230 V/AC
Innendurchmesser	38 mm
Höhe	52 mm
Produktgewicht (per Stück)	1,5 kg

Art.-Nr. 0963 80 956

VE: 1



Steckdosenleiste 6-fach 250-Volt

- Maximale Gesamtanschlussleistung 3.680 Watt

Hinweis

Wegen speziellem Stecker nur mit Stromeinspeisung Art.-Nr. 0963 80 954 verwendbar

Typbezeichnung	SDL4S
Nennspannung	250 V/AC
Innendurchmesser	38 mm
Höhe	40 mm
Produktgewicht (per Stück)	1,5 kg



Art.-Nr. 0963 80 955

VE: 1

Stromeinspeisung

- Mit FI-Zuleitung
- Für den Betrieb im Innen- und Außenbereich
- Maximale Gesamtanschlussleistung 3.680 Watt
- Schaltstrom 30 mA
- Schaltzeit < 30 ms
- Kabellänge 2 x 2 m

Typbezeichnung	ESD
Nennspannung	230 V/AC
Länge	3000 mm
Produktgewicht (per Stück)	1,6 kg



Art.-Nr. 0963 80 954

VE: 1

Bewegungssensor 12-24 V

Zum Anschluss und zur Steuerung von Zusatzbeleuchtung in KFZ, Transportern, Einsatzfahrzeugen etc.

- Zeitverzögerer von 7 Sekunden bis 10 Minuten einstellbar
- Elektronische Schaltung - keine Relaischaltung

Typbezeichnung	BWSO12V
Breite	85 mm
Höhe	62 mm
Tiefe	35 mm
Produktgewicht (per Stück)	0,2 kg
Leistung	360 W
Nennspannung	12 V
Anzahl Ausgänge	2 Stck



Art.-Nr. 0963 80 059

VE: 1

LED Innen-/Aufbauleuchte 12-Volt schmal

Zur Ausleuchtung des Fahrzeuginneren

- Mit Ein-/Aus-Schalter
- 1 Meter Anschlusskabel - Zwillingsleitung mit offenen Enden



Höhe	16,2 mm
Nennspannung	12 V/DC
Schutzart IP	IP 20
Werkstoff	Aluminium
Werkstoff Abdeckung	Kunststoff
Farbtemperatur	4500 K
Temperatureinsatzbereich min./max.	-25 bis 70 °C

Art.-Nr.	0963 80 843	0963 80 844	0963 80 867	0963 80 868
VE	1	1	1	1
Typbezeichnung	LED-FLT17	LED-FLT18	LED-FLT19	LED-FLT20
Länge	305 mm	305 mm	605 mm	605 mm
Leistung	3 W	3 W	6,6 W	6,6 W
Anzahl LED	30 Stck	30 Stck	66 Stck	66 Stck
Lichtstrom	260 lm	260 lm	550 lm	550 lm
Ausführung	Magnetbefestigung	Clipbefestigung	Magnetbefestigung	Clipbefestigung
Produktgewicht (per Stück)	80 g	56 g	120 g	96 g

LED-Streifen

Bringt Licht in dunkle Ecken, die von der Fahrzeugbeleuchtung nicht erreicht werden.

- Individuelle Fahrzeuginnenraum-, Arbeitsplatz- und Regalbeleuchtung.
- Individuell kürzbar alle 50 mm (siehe Markierung).
- Sehr flach bauend
- Tageslicht weiß
- Abstrahlwinkel 120°
- Lichtstrom pro Streifen ca. 400 Lumen



Hinweis

Bei der Montage sind die Aufbaurichtlinien der jeweiligen Fahrzeughersteller zu beachten!

Höhe	5 mm
Nennspannung	12 V/DC
Lichtstrom	413 lm
Schutzart IP	IP 65

Typbezeichnung	Länge	Leistung	Anzahl LED	Produktgewicht (per Stück)	Art.-Nr.	VE
LEDM1000	1000 mm	4,8 W	60 Stck	75 g	0963 80 805	1
LEDM2000	2000 mm	9,6 W	120 Stck	150 g	0963 80 806	1

Aluminium-Airline-Zurrschiene mit LED

Optimale Ausleuchtung durch 2 integrierte LED-Streifen

- Zur Montage an die Fahrzeugdecke
- Anschluss durch 2-adriges Kabel mit 2 x 0,5 mm²



Typbezeichnung	ZSLED1000
Breite	50 mm
Höhe	10 mm
Länge	1000 mm
Produktgewicht (per Stück)	0,575 kg
Farbe	Aluminiumsilber
Werkstoff	Aluminium
Schutzart IP	IP 67
Lichtstrom	1740 lm
Leistung	22,6 W
Farbtemperatur	6500 K
Nennspannung	12 V

Art.-Nr. 0963 80 380

VE: 1

LED Innen-/Aufbauleuchte 12-Volt

Mit Ein-/Aus-Schalter

- Abstrahlwinkel 100°
- Funkentstört nach 95/54/EC
- Schutzklasse IP40
- Gehäuse aus Aluminium mit schlagfesten ABS-Endkappen
- Farbtemperatur 4.000 K

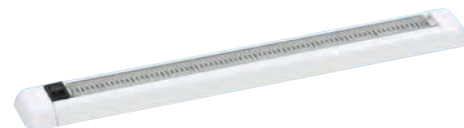

Höhe	20 mm
Nennspannung	12 V/DC
Schutzart IP	IP 40
Werkstoff	Aluminium-Kunststoff
Ausführung	Verschraubung

Typbezeichnung	Länge	Leistung	Anzahl LED	Lichtstrom	Produktgewicht (per Stück)	Art.-Nr.	VE
FLT15	365 mm	6 W	30 Stck	550 lm	242 g	0963 80 985	1
FLT16	670 mm	12 W	60 Stck	1100 lm	415 g	0963 80 986	1

Halterung für LED Innen-/Aufbauleuchte 12-Volt

Einfache Montage auch an vertikalen Flächen

Inklusive Befestigungsmaterial



Höhe	36 mm
Tiefe	54 mm

Typbezeichnung	Breite	Produktgewicht (per Stück)	Art.-Nr.	VE
HALFLT15	371 mm	0,31 kg	0963 81 845	1
HALFLT16	676 mm	0,57 kg	0963 81 846	1

LED-Arbeitsscheinwerfer mit Magnetfuß

Geeignet für den mobilen Einsatz

- Mit Ein-/Aus-Schalter
- Befestigung durch Magnet im Leuchtenfuß
- Schwenkbarer Scheinwerfer mit Haltegriff
- 2,4 Meter Spiralkabel mit Kfz-Stecker für Zigarettenanzünder

Typbezeichnung	HSW13
Eingangsspannung min./max.	12-36 V/DC
Breite	125 mm
Höhe	200 mm
Tiefe	100 mm
Produktgewicht (per Stück)	1,2 kg
Lichtstrom	1490 lm
Schutzart IP	IP 67



Art.-Nr. 0963 80 869

VE: 1

LED-/Akku-Handscheinwerfer 12-Volt

- 3 Watt LED-Leuchtmittel
- 5 verschiedene Leuchtmodi
- 300 Lumen Lichtstrom
- Lithium-Ionen-Akku
- Signalfunktion, Notlichtfunktion
- Mit Tiefentladeschutz
- Inklusive Ladestation und Netzteil 230-Volt und 12-Volt für Zigarettenanzünder

Typbezeichnung	HSW11
Breite	210 mm
Höhe	120 mm
Tiefe	80 mm
Produktgewicht (per Stück)	0,995 kg
Lichtstrom	187 lm
Schutzart IP	IP 67



Art.-Nr. 0963 80 841

VE: 1

LED-/Akku-Arbeitscheinwerfer 12-Volt

- 8 Watt LED-Leuchtmittel
- Lithium-Ionen-Akku
- Schwenkbarer Lampenkopf
- Signalfunktion, Notlichtfunktion
- 900 Lumen Lichtstrom
- Mit Tiefentladeschutz
- Inklusive Ladestation und Netzteil 230-Volt und 12-Volt für Zigarettenanzünder



Typbezeichnung	HSW12
Breite	245 mm
Höhe	104 mm
Produktgewicht (per Stück)	1,395 kg
Lichtstrom	900 lm
Schutzart IP	IP 54

Art.-Nr. 0963 80 842

VE: 1

LED-Rundumkennleuchte 12 V/30 V

Extra flache Bauform

10 Lichtbilder

- Dauerlicht
- Einzel-, Doppel- und Dreifachblitz
- Drehen, Blinken, Wechselblinken, jeweils schnell und langsam



Leuchtmitteltyp	LED
Farbe	Gelb
Kabelanschluss	3-Schraubenbefestigung
Nennspannung min.	10 V/DC
Nennspannung max.	30 V/DC
Durchmesser	147,2 mm
Höhe	75,7 mm
Schutzart IP	IP 67

Art.-Nr. 0812 42 060

VE: 1

LED-Rundumkennleuchte 12 V/30 V

Extra flache Bauform

10 Lichtbilder

- Dauerlicht
- Einzel-, Doppel- und Dreifachblitz
- Drehen, Blinken, Wechselblinken, jeweils schnell und langsam

Leuchtmitteltyp	LED
Farbe	Gelb
Kabelanschluss	Flexible Rohrstutzenbefestigung
Nennspannung min.	10 V/DC
Nennspannung max.	30 V/DC
Durchmesser	147,2 mm
Höhe	170,9 mm
Schutzart IP	IP 66



Art.-Nr. 0812 42 061

VE: 1

LED-Rundumkennleuchte 12 V/30 V

Extra flache Bauform

10 Lichtbilder

- Einzel-, Doppel- und Dreifachblitz
- Drehen, Blinken, Wechselblinken, jeweils schnell und langsam

Hinweis

Ausführung mit Magnetbefestigung nur mit begrenzter Geschwindigkeit einsetzbar

Leuchtmitteltyp	LED
Farbe	Gelb
Kabelanschluss	Magnetbefestigung und Stecker für Zigarettenanzünder
Geschwindigkeit max.	80 km/h
Nennspannung min.	10 V/DC
Nennspannung max.	30 V/DC
Durchmesser	147,2 mm
Höhe	76,9 mm
Schutzart IP	IP 67



Art.-Nr. 0812 42 062

VE: 1

Halogen-Rundumkennleuchte

- Mit ECE R65 Zulassung

Nennspannung	12 V/DC
Leistung	55 W



	Typbezeichnung	Ausführung	Durchmesser	Höhe	Produktgewicht (per Stück)	Art.-Nr.	VE
	RKL1	Rohrbefestigung, Ohne Stecker	149 mm	236 mm	1 kg	0963 80 917	1
	RKL2	Magnetbefestigung, Mit Stecker für Zigarettenanzünder	155 mm	182 mm	1,336 kg	0963 80 918	1
	RKL3	Dreipunktbefestigung, Ohne Stecker	153 mm	179 mm	0,8 kg	0963 80 923	1

Steckdose für 12-Volt-Anschluss

- Mit Flachsteckanschluss und Kunststoffdeckel
- 2-polig

Typbezeichnung	STD1
Nennspannung	12 V/DC
Innendurchmesser	12 mm
Produktgewicht (per Stück)	0,035 kg



Art.-Nr. 0963 80 916

VE: 1

Aufbau-Steckdose für 12-Volt-Anschluss

- Für den Innenbereich
- 2-polig

Typbezeichnung	STD2
Nennspannung	12 V/DC
Innendurchmesser	12 mm
Höhe	25 mm
Produktgewicht (per Stück)	0,022 kg



Art.-Nr. 0963 80 919

VE: 1

12-Volt-Adapter

- Zur Adaptierung von Geräten mit großen Steckern in kleinere Normsteckdosen wie z.B. Steckdose und Aufbau Steckdose für 12-Volt-Anschlüsse
- Mit Normstecker und großer Kupplung

Typbezeichnung	SWA01
Nennspannung	12 V/DC
Innendurchmesser	21 mm
Produktgewicht (per Stück)	0,05 kg



Art.-Nr. 0963 80 938

VE: 1

Aufbausteckdose 3-fach

- Für den Innenbereich
- Anschlussmöglichkeit für maximal drei Endverbraucher
- Durchmesser je Steckdose 21 mm
- Für 12 - 24 Volt Anschluss
- Nennstrom 16A

Typbezeichnung	STD3
Nennspannung	12 V/DC
Innendurchmesser	21 mm
Höhe	85 mm
Produktgewicht (per Stück)	0,13 kg



Art.-Nr. 0963 80 974

VE: 1

Elektromontagesatz

- Für Innen-/Aufbauleuchte und Steckdose für 12-Volt-Anschluss

Typbezeichnung	ES1
Produktgewicht (per Stück)	0,3 kg

Art.-Nr. 0963 80 901

VE: 1



Elektromontagesatz

- Für u.a. Aluminium Airline Zurrseiene mit LED

Typbezeichnung	ES5
Produktgewicht (per Stück)	0,675 kg

Art.-Nr. 0963 80 828

VE: 1



Elektromontagesatz

- Für Halogen-Rundumkennleuchte

Typbezeichnung	ES4
Produktgewicht (per Stück)	0,6 kg

Art.-Nr. 0963 80 904

VE: 1



LED-Arbeitsleuchte Powerquad

Weiches, angenehmes und schattenarmes Licht für ermüdungsfreies Arbeiten.

- LED-Panel mit hocheffizienten SMD-LEDs (> 130 lm/W)
- Breitstrahlendes, blendreduziertes Licht durch opale Abdeckung
- 6-fach verstellbarer Lichtaustrittswinkel
- Made in Germany

Hinweis

Für erschwerte Bedingungen zugelassen.

Ausführung	Lichtschalter 2 Steckdosen (max. 3 kW)
Farbtemperatur	5000 K
Schutzart IP	IP 54
Schlagfestigkeit	IK08
Schutzklasse	Schutzklasse I/Schutzerdung
Nennspannung min./max.	220/240 V/AC
Frequenz min./max.	50/60 Hz
Kabeltyp	H07BQ-F3G1,5 mm ²
Leitungslänge	5 m



Typbezeichnung	Lichtstrom	Lampenlichtstrom	Art.-Nr.	VE
POWERQUAD M	4000 lm	5300 lm	0981 180 501	1
POWERQUAD L	8000 lm	10600 lm	0981 180 502	1

LED-Arbeitsleuchte MINI

Weiches, angenehmes und schattenarmes Licht für ermüdungsfreies Arbeiten

- LED-Panel mit hocheffizienten SMD-LED's (> 90 lm/W)
- Geringer Stromverbrauch
- Keine Aufwärm- und Vorwärmzeit
- Made in Germany

Lichtstrom	2800 lm
Lampenlichtstrom	3100 lm
Farbtemperatur	5000 K
Schutzart IP	IP 54
Schlagfestigkeit	IK08
Nennspannung min./max.	220/240 V/AC
Frequenz min./max.	50/60 Hz
Leitungslänge	2,5 m



Ausführung	Schutzklasse	Kabeltyp	Art.-Nr.	VE
	Schutzklasse II/Schutzisolation	H07BQ-F2x1 mm ²	0981 180 020	1
Lichtschalter 2 Steckdosen (max. 2 kW) Druckausgleichsventil	Schutzklasse I/Schutzerdung	H07BQ-F3G1,5 mm ²	0981 180 021	1

LED-Arbeitsleuchte 360°

Weiches, angenehmes und schattenarmes Licht für ermüdungsfreies Arbeiten.

- LED-Panel mit hocheffizienten SMD-LED's (> 130 lm/W)
- Geringer Stromverbrauch
- Keine Aufwärm- und Vorwärmzeit
- Made in Germany

Ausführung	1 Steckdose (max. 3 kW)
Lichtstrom	3600 lm
Lampenlichtstrom	4200 lm
Farbtemperatur	5000 K
Schutzart IP	IP 54
Schlagfestigkeit	IK08
Schutzklasse	Schutzklasse I/Schutzerdung
Nennspannung min./max.	220/240 V/AC
Frequenz min./max.	50/60 Hz
Kabeltyp	H07BQ-F3G1,5 mm ²
Leitungslänge	5 m



Art.-Nr. 0981 180 900

VE: 1

Akku-LED-Arbeitsleuchte WLA 18.0 Compact

Mit einer Hochleistungs-LED-Array für Würth Maschinen-Akkus 18 V 4.0 Ah / 5.0 Ah.

- 1 x 10 W Hochleistungs-LED-Array
- Kompakte und robuste Bauweise

Hinweis

Um eine Tiefentladung des Akkus zu vermeiden, nehmen Sie den entladenen Akku aus der Leuchte oder bringen Sie den Drehschalter (Potentiometer) in die Aus-Stellung.

Nicht für M-CUBE System geeignet!

Lichtstrom	1200 lm
Schutzart IP	IP 20
Nennspannung	230 V/AC
Akku-/Batteriekapazität	4 Ah
Leistung	12 W
Schutzklasse	Schutzklasse III/Schutzkleinspannung
Betriebstemperatur min./max.	0 bis 40 °C
Breite x Höhe x Tiefe	145 x 315 x 118 mm



Art.-Nr. 0827 981 170

VE: 1

Akku-LED-Arbeitsleuchte WLA 18.0

Mit zwei Hochleistungs-LED-Arrays für Würth Maschinen-Akkus
18 V 4.0 Ah / 5.0 Ah.

- 2 x 10 W Hochleistungs-LED-Arrays
- Kompakte und robuste Bauweise

Hinweis

Um eine Tiefentladung des Akkus zu vermeiden, nehmen Sie den entladenen Akku aus der Leuchte oder bringen Sie den Drehschalter (Potentiometer) in die Aus-Stellung.

Nicht für M-CUBE System geeignet!

Lichtstrom	2750 lm
Schutzart IP	IP 20
Nennspannung	230 V/AC
Akku-/Batteriekapazität	4 Ah
Leistung	20 W
Schutzklasse	Schutzklasse III/Schutzkleinspannung
Betriebstemperatur min./max.	0 bis 40 °C
Breite x Höhe x Tiefe	145 x 428 x 118 mm

Art.-Nr. 0827 981 180

VE: 1





KOFFERSYSTEME UND BOXEN

System-Koffer 4.4.1 transparent



Bestückt mit System-Boxen. Das ideale Ordnungswerkzeug für die ordentliche Lagerung von Kleinteilen

- Kompatibel und flexibel durch Rastermaß
- Verbinden mehrerer Koffer
- Mit vielen Funktionselementen
- Hoher Tragekomfort

Breite	380 mm
Höhe	87 mm
Tiefe	270 mm
Werkstoff	ABS/PC

ORSY



	Typbezeichnung	Produktgewicht (per Stück)	Art.-Nr.	VE
	KK37	2 kg	0963 72 037	1
	KK38	1,8 kg	0963 72 038	1

System-Koffer 8.4.1 transparent



Bestückt mit System-Boxen. Das ideale Ordnungswerkzeug für die ordentliche Lagerung von Kleinteilen

- Kompatibel und flexibel durch Rastermaß
- Integrierte Schienenkontur und Koppелеlemente zum verbinder mehrerer Koffer
- Einfaches Öffnen und Schließen durch Verschlüsse mit Griffmulden
- Integrierte Weichkomponente und großer Schwenkradius entlasten Hände und Handgelenk

Breite	500 mm
Höhe	87 mm
Tiefe	380 mm
Produktgewicht (per Stück)	2,4 kg
Farbe	Schwarz, Transparent, Rot
Werkstoff	ABS

ORSY



	Typbezeichnung	Art.-Nr.	VE
	KK31	0963 72 031	1
	KK32	0963 72 032	1
	KK33	0963 72 033	1
	KK34	0963 72 034	1

System-Koffer 8.4.2 transparent



Bestückt mit System-Boxen. Das ideale Ordnungswerkzeug für die ordentliche Lagerung von Kleinteilen

- Kompatibel und flexibel durch Rastermaß
- Verbinden mehrerer Koffer
- Mit vielen Funktionselementen
- Hoher Tragekomfort

Breite	500 mm
Höhe	140 mm
Tiefe	380 mm
Werkstoff	ABS/PC

ORSY



	Typbezeichnung	Produktgewicht (per Stück)	Art.-Nr.	VE
	KK35	4,4 kg	0963 72 035	1
	KK36	4,6 kg	0963 72 036	1

System-Box

Eine variable Facheinteilung für die ordentliche Lagerung und Bereitstellung verschiedener Kleinteile. Die System-Boxen lassen sich individuell mit allen System-Einteilungsmaterialien kombinieren.

- Mit Trennelementen noch einmal individuell einteilbar
- Einsetzbar auch an Werkstattwänden oder Montagestationen
- Einfache Identifizierung der Boxeninhalte



Werkstoff	ABS
Farbe	Rot









	Systemmaß	Breite	Tiefe	Höhe	Art.-Nr.	VE
	1.1.1	57 mm	82 mm	55 mm	5581 035 001	1
	2.1.1	114 mm	82 mm	55 mm	5581 035 002	1
	2.2.1	114 mm	167 mm	55 mm	5581 035 003	1
	2.4.1	114 mm	334 mm	55 mm	5581 035 012	1
	8.1.1	462 mm	82 mm	55 mm	5581 035 011	1
	2.1.2	114 mm	82 mm	110 mm	5581 036 002	1
	2.2.2	114 mm	167 mm	110 mm	5581 036 003	1
	8.1.2	462 mm	82 mm	110 mm	5581 036 011	1
	2.4.2	114 mm	334 mm	110 mm	5581 036 012	1

System-Box Trennelement

Für eine individuelle Einteilung in den System-Boxen

- Ideal für eine ordentliche Lagerung und Bereitstellung verschiedener Kleinteile







	Systemmaß	Breite x Tiefe x Höhe (Außenmaß)	Art.-Nr.	VE
	x.1.1	70 x 8 x 45 mm	5581 035 020	1/4
	x.1.2	70 x 8 x 98 mm	5581 036 020	1/4
	2.x.1	110 x 15 x 45 mm	5581 035 021	1/4
	2.x.2	110 x 15 x 98 mm	5581 036 021	1/4
	x.1.1	70 x 8 x 45 mm	5581 035 120	4
	x.1.2	70 x 8 x 98 mm	5581 036 120	4
	2.x.1	110 x 15 x 45 mm	5581 035 121	4
	2.x.2	110 x 15 x 98 mm	5581 036 121	4

Stahlblechkoffer

Mit praktischer Einhandverriegelung

Breite	448 mm
Tiefe	305 mm
Farbe	Schwarz, Rot
Werkstoff	Stahlblech



	Typbezeichnung	Höhe	Produktgewicht (per Stück)	Art.-Nr.	VE
	SK423	68 mm	4 kg	0963 72 223	1
	SK424	133 mm	6,4 kg	0963 72 224	1
	SK425	68 mm	3,6 kg	0963 72 225	1



Lieferumfang Art.-Nr. 0963 72 223		
Bezeichnung	Art.-Nr.	Anzahl
Kunststoffbox für Stahlblechkoffer	0963 72 201	8
Kunststoffbox für Stahlblechkoffer	0963 72 202	6
Kunststoffbox für Stahlblechkoffer	0963 72 203	2
Kunststoffbox für Stahlblechkoffer	0963 72 204	2
Lieferumfang Art.-Nr. 0963 72 224		
Bezeichnung	Art.-Nr.	Anzahl
Kunststoffbox für Stahlblechkoffer	0963 72 201	16
Kunststoffbox für Stahlblechkoffer	0963 72 202	12
Kunststoffbox für Stahlblechkoffer	0963 72 203	4
Kunststoffbox für Stahlblechkoffer	0963 72 204	4

Kunststoffbox für Stahlblechkoffer

- In verschiedenen Größen erhältlich
- Aus Polystyrol



Höhe	63 mm
Produktgewicht (per Stück)	0,01 kg
Werkstoff	PS - Polystyrol

	Typbezeichnung	Breite	Tiefe	Farbe	Art.-Nr.	VE
	KB01	54 mm	54 mm	Rot	0963 72 201	1
	KB02	108 mm	54 mm	Gelb	0963 72 202	1
	KB03	108 mm	108 mm	Blau	0963 72 203	1
	KB04	162 mm	108 mm	Grün	0963 72 204	1
	KB05	216 mm	108 mm	Grau	0963 72 205	1



SCHUBLADENEINSÄTZE UND TRENNELEMENTE

Aluminiumtrennblech für Rahmenaufsätze

Höhe	70 mm
Farbe	Aluminiumsilber
Werkstoff	Aluminiumlegierung, ALMG3



Typbezeichnung	Tiefe	Produktgewicht (per Stück)	Art.-Nr.	VE
TR1	260 mm	0,1 kg	0963 76 001	1
TR2	370 mm	0,1 kg	0963 76 002	1
TR3	440 mm	0,1 kg	0963 76 003	1
TR4	320 mm	0,05 kg	0963 76 004	1

Aluminiumtrennblech für Schubladen

Zur Unterteilung der Schubladen

Farbe	Aluminiumsilber
Werkstoff	Aluminiumlegierung, ALMG3



Typbezeichnung	Höhe	Tiefe	Passend für Schublade	Produktgewicht (per Stück)	Art.-Nr.	VE
TS209	80 mm	280 mm	90/330	0,059 kg	0963 41 074	1
TS212	110 mm	280 mm	120/330	0,089 kg	0963 41 075	1
TS218	170 mm	280 mm	180/330	0,125 kg	0963 41 076	1
TS309	80 mm	330 mm	90/380	0,1 kg	0963 41 051	1
TS312	110 mm	330 mm	120/380	0,2 kg	0963 41 052	1
TS318	170 mm	330 mm	180/380	0,2 kg	0963 41 053	1
TS327	260 mm	330 mm	270/380	0,2 kg	0963 41 054	1
TS409	80 mm	405 mm	90/450	0,2 kg	0963 41 055	1
TS412	110 mm	405 mm	120/450	0,2 kg	0963 41 056	1
TS418	170 mm	405 mm	180/450	0,2 kg	0963 41 057	1
TS512	110 mm	300 mm	120/MSML	0,1 kg	0963 41 058	1
TS518	170 mm	300 mm	180/MSML	0,1 kg	0963 41 059	1

Trennblechsatz

- Zur Unterteilung der Schubladen

Farbe	Silberfarben
Werkstoff	Stahlblech



Typbezeichnung	Breite	Höhe	Tiefe	Passend für Schublade	Produktgewicht (per Stück)	Art.-Nr.	VE
MTBSM309	470 mm	80 mm	330 mm	556 x 90 x 380 mm	0,5 kg	0963 541 060	1
MTBSM312	470 mm	110 mm	330 mm	556 x 120 x 380 mm	0,7 kg	0963 541 061	1
MTBSM409	470 mm	80 mm	405 mm	556 x 90 x 450 mm	0,5 kg	0963 541 062	1
MTBSM412	470 mm	110 mm	405 mm	556 x 120 x 450 mm	0,7 kg	0963 541 063	1
MTBSMD309	1040 mm	80 mm	330 mm	1112 x 90 x 380 mm	1,1 kg	0963 541 068	1
MTBSMD409	1040 mm	80 mm	405 mm	1112 x 90 x 450 mm	1,3 kg	0963 541 069	1
MTBSMS309	755 mm	80 mm	330 mm	834 x 90 x 380 mm	0,9 kg	0963 541 064	1
MTBSMS312	755 mm	110 mm	330 mm	834 x 120 x 380 mm	1 kg	0963 541 065	1
MTBSMS409	755 mm	80 mm	405 mm	834 x 90 x 450 mm	1 kg	0963 541 066	1
MTBSMS412	755 mm	110 mm	405 mm	834 x 120 x 450 mm	1,1 kg	0963 541 067	1

Schubladeneinsatz

Zur übersichtlichen Lagerung von Kleinteilen

- Mit 10-fach Unterteilung
- Aus Kunststoff

Produktgewicht (per Stück)	0,2 kg
Werkstoff	PS - Polystyrol



Typbezeichnung	Breite	Höhe	Tiefe	Passend für Schublade	Art.-Nr.	VE
TZT010	475 mm	50 mm	330 mm	MSM 60/380	0963 920 010	1
TZT110	475 mm	75 mm	330 mm	MSM, MSMH 90/380	0963 920 110	1
TZT210	475 mm	75 mm	400 mm	MSM, MSMH 90/450	0963 920 210	1
TZT510	300 mm	75 mm	475 mm	MSML 90/556	0963 920 510	1

Schubladeneinsatz

Zur übersichtlichen Lagerung von Kleinteilen

- Mit 8-fach Unterteilung
- Aus Kunststoff

Breite	475 mm
Produktgewicht (per Stück)	0,2 kg
Werkstoff	PS - Polystyrol



Typbezeichnung	Höhe	Tiefe	Passend für Schublade	Art.-Nr.	VE
TZT008	50 mm	330 mm	MSM 60/380	0963 920 008	1
TZT108	75 mm	330 mm	MSM, MSMH 90/380	0963 920 108	1
TZT208	75 mm	400 mm	MSM, MSMH 90/450	0963 920 208	1

Schubladeneinsatz

Zur übersichtlichen Lagerung von Kleinteilen

- Mit 7-fach Unterteilung
- Aus Kunststoff

Typbezeichnung	TZT507
Breite	300 mm
Höhe	75 mm
Tiefe	475 mm
Passend für Schublade	MSML 90/556
Produktgewicht (per Stück)	0,2 kg
Werkstoff	PS - Polystyrol

Art.-Nr. 0963 920 507

VE: 1



Schreibeinsatz

Passend für Schublade in Breite 556 mm

- Für variables und modulares System geeignet

Typbezeichnung	SES 1
Passend für Schublade	MSM 556/380
Werkstoff	Stahl/Holz
Breite	556 mm
Tiefe	380 mm
Produktgewicht (per Stück)	1,8 kg



Art.-Nr. 0963 81 800









VE: 1

Schubladeneinsätze

- Zur übersichtlichen Lagerung von Kleinteilen
- Schubladeneinsatz aus Aluminium, Kunststoffboxen aus Polystyrol

Breite	470 mm
Höhe	75 mm



	Typbezeichnung	Tiefe	Passend für Schublade	Produktgewicht (per Stück)	Werkstoff	Art.-Nr.	VE
	SBX33	280 mm	556 x 90 x 330 mm	0,9 kg	Aluminium	0963 80 767	1
	SBX38	330 mm	556 x 90 x 380 mm	0,9 kg	Aluminium	0963 80 766	1
	SBX3314	280 mm	556 x 90 x 330 mm	1,442 kg	Aluminium-Kunststoff	0963 80 760	1
	SBX3315	280 mm	556 x 90 x 330 mm	1,545 kg	Aluminium-Kunststoff	0963 80 761	1
	SBX3812	330 mm	556 x 90 x 380 mm	1,6 kg	Aluminium-Kunststoff	0963 80 762	1
	SBX3815	330 mm	556 x 90 x 380 mm	1,6 kg	Aluminium-Kunststoff	0963 80 763	1
	SBX3818	330 mm	556 x 90 x 380 mm	1,6 kg	Aluminium-Kunststoff	0963 80 764	1
	SBX3823	330 mm	556 x 90 x 380 mm	1,6 kg	Aluminium-Kunststoff	0963 80 765	1

Lieferumfang Art.-Nr. 0963 80 760		
Bezeichnung	Art.-Nr.	Anzahl
Insetbox für Schubladeneinsätze	0963 72 051	5
Insetbox für Schubladeneinsätze	0963 72 052	4
Insetbox für Schubladeneinsätze	0963 72 053	2
Insetbox für Schubladeneinsätze	0963 72 054	2
Insetbox für Schubladeneinsätze	0963 72 057	1
Lieferumfang Art.-Nr. 0963 80 761		
Bezeichnung	Art.-Nr.	Anzahl
Insetbox für Schubladeneinsätze	0963 72 051	5
Insetbox für Schubladeneinsätze	0963 72 052	2
Insetbox für Schubladeneinsätze	0963 72 053	2
Insetbox für Schubladeneinsätze	0963 72 054	2
Insetbox für Schubladeneinsätze	0963 72 056	4
Lieferumfang Art.-Nr. 0963 80 762		
Bezeichnung	Art.-Nr.	Anzahl
Insetbox für Schubladeneinsätze	0963 72 053	9
Insetbox für Schubladeneinsätze	0963 72 054	3
Lieferumfang Art.-Nr. 0963 80 763		
Bezeichnung	Art.-Nr.	Anzahl
Insetbox für Schubladeneinsätze	0963 72 052	6
Insetbox für Schubladeneinsätze	0963 72 053	6
Insetbox für Schubladeneinsätze	0963 72 054	3
Lieferumfang Art.-Nr. 0963 80 764		
Bezeichnung	Art.-Nr.	Anzahl
Insetbox für Schubladeneinsätze	0963 72 051	6
Insetbox für Schubladeneinsätze	0963 72 052	3
Insetbox für Schubladeneinsätze	0963 72 053	6
Insetbox für Schubladeneinsätze	0963 72 054	3
Lieferumfang Art.-Nr. 0963 80 765		
Bezeichnung	Art.-Nr.	Anzahl
Insetbox für Schubladeneinsätze	0963 72 051	12
Insetbox für Schubladeneinsätze	0963 72 052	5
Insetbox für Schubladeneinsätze	0963 72 056	5
Insetbox für Schubladeneinsätze	0963 72 057	1







Insetbox für Schubladeneinsätze

Bedarfsgerechte individuelle Zusammenstellung

- Passend für Schubladeneinsätze
- Temperaturbeständig von ca. -10 °C bis +70 °C
- Aus Polystyrol



Höhe	63 mm
Werkstoff	PS - Polystyrol

	Typbezeichnung	Breite	Tiefe	Produktgewicht (per Stück)	Farbe	Art.-Nr.	VE
	IBA3	52 mm	52 mm	0,01 kg	Rot	0963 72 051	1
	IBB3	104 mm	52 mm	0,02 kg	Gelb	0963 72 052	1
	IBC3	104 mm	104 mm	0,03 kg	Blau	0963 72 053	1
	IBD3	156 mm	104 mm	0,04 kg	Grün	0963 72 054	1
	IBF3	208 mm	52 mm	0,06 kg	Orange	0963 72 056	1
	IBG3	312 mm	104 mm	0,2 kg	Dunkelgrün	0963 72 057	1

Brenndüseneinsatz

Für insgesamt 150 Düsen

Durchmesser pro Aufnahme ca. 21 mm

Hinweis

Nur passend für Schubladen mit Baubreite 556 mm und Bautiefe 380 mm.

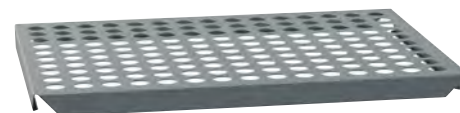

Typbezeichnung	BDE150
Breite	470 mm
Höhe	25 mm
Tiefe	330 mm
Passend für Schublade	MSM 60/380
Produktgewicht (per Stück)	0,8 kg
Farbe	Anthrazitgrau RAL 7016 Struktur
Werkstoff	Stahl

Art.-Nr. 0963 80 731

VE: 1

System-Sortiment 8.4.1 Steckschlüssel 1/4 + 1/2 Zoll

108-teilig

- Mit allen Produkten der ORSY System-Welt kompatibel
- Einlage aus hochwertigem Kunststoff in attraktiver Carbon-Optik für mehr Robustheit, Stabilität und einfache Reinigung
- Die Werkzeuggrößen sind auf der Einlage gekennzeichnet.

Anzahl Teile im Sortiment/Set	108 Stck
Größe Schaumteil	8.4.1
Breite x Höhe x Tiefe	462 x 38 x 335 mm
Dekor	Carbon-Optik

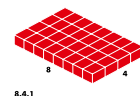
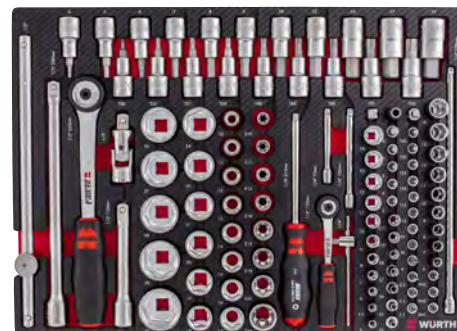
Art.-Nr. 0965 905 922

VE: 1

Lieferumfang Art.-Nr. 0965 905 922		
Bezeichnung	Art.-Nr.	Anzahl
1/4 Zoll Schraubendreher Klingenlänge 110 mm	0613 430 310	1
Umschaltknarre 1/2 Zoll	0712 012 0	1
Umschaltknarre 1/4 Zoll	0712 014 0	1
1/2 Zoll Quergriff	0712 130 201	1
1/2 Zoll Steckschlüsseleinsatz 10 mm; Länge 36 mm	0712 131 110	1
1/2 Zoll Steckschlüsseleinsatz 11 mm; Länge 36 mm	0712 131 111	1
1/2 Zoll Steckschlüsseleinsatz 12 mm; Länge 36 mm	0712 131 112	1
1/2 Zoll Steckschlüsseleinsatz 13 mm; Länge 36 mm	0712 131 113	1
1/2 Zoll Steckschlüsseleinsatz 14 mm; Länge 36 mm	0712 131 114	1
1/2 Zoll Steckschlüsseleinsatz 15 mm; Länge 36 mm	0712 131 115	1
1/2 Zoll Steckschlüsseleinsatz 16 mm; Länge 36 mm	0712 131 116	1
1/2 Zoll Steckschlüsseleinsatz 17 mm; Länge 36 mm	0712 131 117	1
1/2 Zoll Steckschlüsseleinsatz 18 mm; Länge 36 mm	0712 131 118	1
1/2 Zoll Steckschlüsseleinsatz 19 mm; Länge 36 mm	0712 131 119	1
1/2 Zoll Steckschlüsseleinsatz 20 mm; Länge 36 mm	0712 131 120	1
1/2 Zoll Steckschlüsseleinsatz 21 mm; Länge 38 mm	0712 131 121	1
1/2 Zoll Steckschlüsseleinsatz 22 mm; Länge 38 mm	0712 131 122	1
1/2 Zoll Steckschlüsseleinsatz 24 mm; Länge 38 mm	0712 131 124	1
1/2 Zoll Steckschlüsseleinsatz 26 mm; Länge 38 mm	0712 131 126	1
1/2 Zoll Steckschlüsseleinsatz 27 mm; Länge 44 mm	0712 131 127	1
1/2 Zoll Steckschlüsseleinsatz 28 mm; Länge 44 mm	0712 131 128	1
1/2 Zoll Steckschlüsseleinsatz 30 mm; Länge 44 mm	0712 131 130	1
1/2 Zoll Steckschlüsseleinsatz 32 mm; Länge 44 mm	0712 131 132	1
1/2 Zoll Verlängerung Länge 125 mm	0712 138 105	1
1/2 Zoll Verlängerung Länge 250 mm	0712 138 110	1
1/2 Zoll Kardangelen	0712 138 301	1
Quergriff 1/4 Zoll	0713 110 201	1
1/4 Zoll Steckschlüsseleinsatz metrisch 5 mm; Länge 22 mm	0713 111 105	1
1/4 Zoll Steckschlüsseleinsatz metrisch 5,5 mm; Länge 22 mm	0713 111 155	1
1/4 Zoll Steckschlüsseleinsatz metrisch 6 mm; Länge 22 mm	0713 111 106	1
1/4 Zoll Steckschlüsseleinsatz metrisch 7 mm; Länge 22 mm	0713 111 107	1
1/4 Zoll Steckschlüsseleinsatz metrisch 8 mm; Länge 22 mm	0713 111 108	1
1/4 Zoll Steckschlüsseleinsatz metrisch 9 mm; Länge 22 mm	0713 111 109	1
1/4 Zoll Steckschlüsseleinsatz metrisch 10 mm; Länge 22 mm	0713 111 110	1
1/4 Zoll Steckschlüsseleinsatz metrisch 11 mm; Länge 22 mm	0713 111 111	1

Bezeichnung	Art.-Nr.	Anzahl
1/4 Zoll Steckschlüsseinsatz metrisch 12 mm; Länge 22 mm	0713 111 112	1
1/4 Zoll Steckschlüsseinsatz metrisch 13 mm; Länge 22 mm	0713 111 113	1
1/4 Zoll Steckschlüsseinsatz metrisch 14 mm; Länge 22 mm	0713 111 114	1
1/4 Zoll Steckschlüsseinsatz 1/4 Zoll; Länge 50 mm	0713 112 106	1
1/4 Zoll Steckschlüsseinsatz 7 mm; Länge 50 mm	0713 112 107	1
1/4 Zoll Steckschlüsseinsatz 8 mm; Länge 50 mm	0713 112 108	1
1/4 Zoll Steckschlüsseinsatz 9 mm; Länge 50 mm	0713 112 109	1
1/4 Zoll Steckschlüsseinsatz 10 mm; Länge 50 mm	0713 112 110	1
1/4 Zoll Steckschlüsseinsatz 11 mm; Länge 50 mm	0713 112 111	1
1/4 Zoll Steckschlüsseinsatz 12 mm; Länge 50 mm	0713 112 112	1
1/4 Zoll Steckschlüsseinsatz 13 mm; Länge 50 mm	0713 112 113	1
1/4 Zoll Steckschlüsseinsatz 14 mm; Länge 50 mm	0713 112 114	1
1/4 Zoll Verlängerung 100 mm	0713 118 104	1
1/4 Zoll Verlängerung 250 mm	0713 118 110	1
1/4 Zoll Kardangelenke Abtriebart Außenvierkant	0713 118 301	1
1/4 Zoll Verbindungsteil	0713 118 401	1
1/4 Zoll Bitadapter Länge 30 mm	0715 11 01	1
1/4 Zoll Steckschlüsseinsatz Außen-TX E4; Länge 22 mm	0715 112 04	1
1/4 Zoll Steckschlüsseinsatz Außen-TX E5; Länge 22 mm	0715 112 05	1
1/4 Zoll Steckschlüsseinsatz Außen-TX E6; Länge 22 mm	0715 112 06	1
1/4 Zoll Steckschlüsseinsatz Außen-TX E7; Länge 22 mm	0715 112 07	1
1/4 Zoll Steckschlüsseinsatz Außen-TX E8; Länge 22 mm	0715 112 08	1
1/4 Zoll Steckschlüsseinsatz Außen-TX E10; Länge 22 mm	0715 112 10	1
1/4 Zoll Steckschlüsseinsatz Außen-TX E11; Länge 22 mm	0715 112 11	1
1/4 Zoll Steckschlüsseinsatz TX8; Länge 32 mm	0715 113 08	1
1/4 Zoll Steckschlüsseinsatz TX9; Länge 32 mm	0715 113 09	1
1/4 Zoll Steckschlüsseinsatz TX10; Länge 32 mm	0715 113 10	1
1/4 Zoll Steckschlüsseinsatz TX15; Länge 32 mm	0715 113 15	1
1/4 Zoll Steckschlüsseinsatz TX20; Länge 32 mm	0715 113 20	1
1/4 Zoll Steckschlüsseinsatz TX25; Länge 32 mm	0715 113 25	1
1/4 Zoll Steckschlüsseinsatz TX30; Länge 32 mm	0715 113 30	1
1/4 Zoll Steckschlüsseinsatz TX40; Länge 32 mm	0715 113 40	1
1/4 Zoll Winkelverlängerung	0715 11 40	1
1/4 Zoll Steckschlüsseinsatz 3 mm; Länge 32 mm	0715 115 03	1
1/4 Zoll Steckschlüsseinsatz 4 mm; Länge 32 mm	0715 115 04	1
1/4 Zoll Steckschlüsseinsatz 5 mm; Länge 32 mm	0715 115 05	1
1/4 Zoll Steckschlüsseinsatz 6 mm; Länge 32 mm	0715 115 06	1
1/4 Zoll Steckschlüsseinsatz 8 mm; Länge 32 mm	0715 115 08	1
1/4 Zoll Steckschlüsseinsatz 0,6 x 3,5 mm; Länge 32 mm	0715 117 35	1
1/4 Zoll Steckschlüsseinsatz 1,0 x 5,5 mm; Länge 32 mm	0715 117 55	1
1/4 Zoll Steckschlüsseinsatz 1,2 x 6,5 mm; Länge 32 mm	0715 117 65	1
1/4 Zoll Steckschlüsseinsatz 1,2 x 8,0 mm; Länge 32 mm	0715 117 80	1
1/4 Zoll Steckschlüsseinsatz PH1; Länge 32 mm	0715 118 01	1
1/4 Zoll Steckschlüsseinsatz PH2; Länge 32 mm	0715 118 02	1
1/4 Zoll Steckschlüsseinsatz PH3; Länge 32 mm	0715 118 03	1
1/2 Zoll Steckschlüsseinsatz Außen-TX E10; Länge 40 mm	0715 132 10	1
1/2 Zoll Steckschlüsseinsatz Außen-TX E11; Länge 40 mm	0715 132 11	1
1/2 Zoll Steckschlüsseinsatz Außen-TX E12; Länge 40 mm	0715 132 12	1
1/2 Zoll Steckschlüsseinsatz Außen-TX E14; Länge 40 mm	0715 132 14	1
1/2 Zoll Steckschlüsseinsatz Außen-TX E16; Länge 40 mm	0715 132 16	1
1/2 Zoll Steckschlüsseinsatz Außen-TX E18; Länge 40 mm	0715 132 18	1
1/2 Zoll Steckschlüsseinsatz Außen-TX E20; Länge 40 mm	0715 132 20	1
1/2 Zoll Steckschlüsseinsatz Außen-TX E24; Länge 40 mm	0715 132 24	1
1/2 Zoll Steckschlüsseinsatz TX20; Länge 60 mm	0715 133 20	1

Bezeichnung	Art.-Nr.	Anzahl
1/2 Zoll Steckschlüsseleinsatz TX25; Länge 60 mm	0715 133 25	1
1/2 Zoll Steckschlüsseleinsatz TX27; Länge 60 mm	0715 133 27	1
1/2 Zoll Steckschlüsseleinsatz TX30; Länge 60 mm	0715 133 30	1
1/2 Zoll Steckschlüsseleinsatz TX40; Länge 60 mm	0715 133 40	1
1/2 Zoll Steckschlüsseleinsatz TX45; Länge 60 mm	0715 133 45	1
1/2 Zoll Steckschlüsseleinsatz TX50; Länge 60 mm	0715 133 50	1
1/2 Zoll Steckschlüsseleinsatz TX55; Länge 60 mm	0715 133 55	1
1/2 Zoll Steckschlüsseleinsatz TX60; Länge 60 mm	0715 133 60	1
1/2 Zoll Steckschlüsseleinsatz metrisch 4 mm; Länge 60 mm	0715 137 040	1
1/2 Zoll Steckschlüsseleinsatz metrisch 5 mm; Länge 60 mm	0715 137 051	1
1/2 Zoll Steckschlüsseleinsatz metrisch 6 mm; Länge 60 mm	0715 137 060	1
1/2 Zoll Steckschlüsseleinsatz metrisch 7 mm; Länge 60 mm	0715 137 07	1
1/2 Zoll Steckschlüsseleinsatz metrisch 8 mm; Länge 60 mm	0715 137 080	1
1/2 Zoll Steckschlüsseleinsatz metrisch 9 mm; Länge 60 mm	0715 137 09	1
1/2 Zoll Steckschlüsseleinsatz metrisch 10 mm; Länge 60 mm	0715 137 100	1
1/2 Zoll Steckschlüsseleinsatz metrisch 12 mm; Länge 60 mm	0715 137 120	1
1/2 Zoll Steckschlüsseleinsatz metrisch 14 mm; Länge 60 mm	0715 137 14	1
1/2 Zoll Steckschlüsseleinsatz metrisch 17 mm; Länge 60 mm	0715 137 17	1
1/2 Zoll Steckschlüsseleinsatz metrisch 19 mm; Länge 60 mm	0715 137 19	1
System-Einlage 8.4.1 Steckschlüssel 1/4 + 1/2 Zoll	0955 905 922	1

System-Sortiment 8.4.1 Steckschlüssel 1/4 + 1/2 Zoll

56-teilig

- Mit allen Produkten der ORSY System-Welt kompatibel
- Einlage aus hochwertigem Kunststoff in attraktiver Carbon-Optik für mehr Robustheit, Stabilität und einfache Reinigung
- Die Werkzeuggrößen sind auf der Einlage gekennzeichnet.

Anzahl Teile im Sortiment/Set	56 Stück
Größe Schaumteil	8.4.1
Breite x Höhe x Tiefe	462 x 38 x 335 mm
Dekor	Carbon-Optik



ORSY

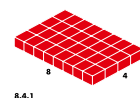

Art.-Nr. 0965 905 901

VE: 1

Lieferumfang Art.-Nr. 0965 905 901		
Bezeichnung	Art.-Nr.	Anzahl
1/4 Zoll Schraubendreher Klingenlänge 110 mm	0613 430 310	1
Bit Schlitz 0,8 x 5,5 mm; Länge 25 mm	0614 175 653	1
Bit Kreuzschlitz PH1; Länge 25 mm	0614 176 274	1
Bit Kreuzschlitz PH2; Länge 25 mm	0614 176 461	1
Bit Kreuzschlitz PH3; Länge 25 mm	0614 176 648	1
Bit Innensechskant 3 mm; Länge 25 mm	0614 176 93	1
Bit Innensechskant 4 mm; Länge 25 mm	0614 176 94	1
Bit Innensechskant 5 mm; Länge 25 mm	0614 176 95	1
Bit Innensechskant 6 mm; Länge 25 mm	0614 176 96	1
Bit TX TX10; Länge 25 mm	0614 311 0	1
Bit TX 15	0614 311 5	1
Bit TX TX20; Länge 25 mm	0614 312 0	1

Bezeichnung	Art.-Nr.	Anzahl
Bit TX TX25; Länge 25 mm	0614 312 5	1
Bit TX 27	0614 312 7	1
Bit TX TX30; Länge 25 mm	0614 313 0	1
Bit TX TX40; Länge 25 mm	0614 314 0	1
Umschaltknarre 1/2 Zoll	0712 012 0	1
Umschaltknarre 1/4 Zoll	0712 014 0	1
1/2 Zoll Steckschlüsseinsatz 10 mm; Länge 36 mm	0712 131 110	1
1/2 Zoll Steckschlüsseinsatz 11 mm; Länge 36 mm	0712 131 111	1
1/2 Zoll Steckschlüsseinsatz 12 mm; Länge 36 mm	0712 131 112	1
1/2 Zoll Steckschlüsseinsatz 13 mm; Länge 36 mm	0712 131 113	1
1/2 Zoll Steckschlüsseinsatz 14 mm; Länge 36 mm	0712 131 114	1
1/2 Zoll Steckschlüsseinsatz 15 mm; Länge 36 mm	0712 131 115	1
1/2 Zoll Steckschlüsseinsatz 16 mm; Länge 36 mm	0712 131 116	1
1/2 Zoll Steckschlüsseinsatz 17 mm; Länge 36 mm	0712 131 117	1
1/2 Zoll Steckschlüsseinsatz 18 mm; Länge 36 mm	0712 131 118	1
1/2 Zoll Steckschlüsseinsatz 19 mm; Länge 36 mm	0712 131 119	1
1/2 Zoll Steckschlüsseinsatz 20 mm; Länge 36 mm	0712 131 120	1
1/2 Zoll Steckschlüsseinsatz 21 mm; Länge 38 mm	0712 131 121	1
1/2 Zoll Steckschlüsseinsatz 22 mm; Länge 38 mm	0712 131 122	1
1/2 Zoll Steckschlüsseinsatz 24 mm; Länge 38 mm	0712 131 124	1
1/2 Zoll Steckschlüsseinsatz 26 mm; Länge 38 mm	0712 131 126	1
1/2 Zoll Steckschlüsseinsatz 27 mm; Länge 44 mm	0712 131 127	1
1/2 Zoll Steckschlüsseinsatz 28 mm; Länge 44 mm	0712 131 128	1
1/2 Zoll Steckschlüsseinsatz 30 mm; Länge 44 mm	0712 131 130	1
1/2 Zoll Steckschlüsseinsatz 32 mm; Länge 44 mm	0712 131 132	1
1/2 Zoll Verlängerung Länge 125 mm	0712 138 105	1
1/2 Zoll Verlängerung Länge 250 mm	0712 138 110	1
1/2 Zoll Kardangelen	0712 138 301	1
1/4 Zoll Steckschlüsseinsatz metrisch 4 mm; Länge 22 mm	0713 111 104	1
1/4 Zoll Steckschlüsseinsatz metrisch 5 mm; Länge 22 mm	0713 111 105	1
1/4 Zoll Steckschlüsseinsatz metrisch 5,5 mm; Länge 22 mm	0713 111 155	1
1/4 Zoll Steckschlüsseinsatz metrisch 6 mm; Länge 22 mm	0713 111 106	1
1/4 Zoll Steckschlüsseinsatz metrisch 7 mm; Länge 22 mm	0713 111 107	1
1/4 Zoll Steckschlüsseinsatz metrisch 8 mm; Länge 22 mm	0713 111 108	1
1/4 Zoll Steckschlüsseinsatz metrisch 9 mm; Länge 22 mm	0713 111 109	1
1/4 Zoll Steckschlüsseinsatz metrisch 10 mm; Länge 22 mm	0713 111 110	1
1/4 Zoll Steckschlüsseinsatz metrisch 11 mm; Länge 22 mm	0713 111 111	1
1/4 Zoll Steckschlüsseinsatz metrisch 12 mm; Länge 22 mm	0713 111 112	1
1/4 Zoll Steckschlüsseinsatz metrisch 13 mm; Länge 22 mm	0713 111 113	1
1/4 Zoll Steckschlüsseinsatz metrisch 14 mm; Länge 22 mm	0713 111 114	1
1/4 Zoll Verlängerung 100 mm	0713 118 104	1
1/4 Zoll Verlängerung Länge 152 mm	0713 118 106	1
1/4 Zoll Kardangelen Abtriebart Außenvierkant	0713 118 301	1
1/4 Zoll Bitadapter Länge 30 mm	0715 11 01	1
System-Einlage 8.4.1 Steckschlüssel 1/4 + 1/2 Zoll	0955 905 901	1

System-Sortiment 8.4.1 Steckschlüssel 1/2 Zoll

23-teilig

- Mit allen Produkten der ORSY System-Welt kompatibel
- Einlage aus hochwertigem Kunststoff in attraktiver Carbon-Optik für mehr Robustheit, Stabilität und einfache Reinigung
- Die Werkzeuggrößen sind auf der Einlage gekennzeichnet.

Anzahl Teile im Sortiment/Set	23 Stck
Größe Schaumteil	8.4.1
Breite x Höhe x Tiefe	462 x 38 x 335 mm
Dekor	Carbon-Optik

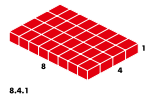
Art.-Nr. 0965 905 202

VE: 1

Lieferumfang Art.-Nr. 0965 905 202		
Bezeichnung	Art.-Nr.	Anzahl
Umschaltknarre 1/2 Zoll	0712 012 01	1
1/2 Zoll Steckschlüsseleinsatz 10 mm; Länge 36 mm	0712 131 110	1
1/2 Zoll Steckschlüsseleinsatz 11 mm; Länge 36 mm	0712 131 111	1
1/2 Zoll Steckschlüsseleinsatz 12 mm; Länge 36 mm	0712 131 112	1
1/2 Zoll Steckschlüsseleinsatz 13 mm; Länge 36 mm	0712 131 113	1
1/2 Zoll Steckschlüsseleinsatz 14 mm; Länge 36 mm	0712 131 114	1
1/2 Zoll Steckschlüsseleinsatz 15 mm; Länge 36 mm	0712 131 115	1
1/2 Zoll Steckschlüsseleinsatz 16 mm; Länge 36 mm	0712 131 116	1
1/2 Zoll Steckschlüsseleinsatz 17 mm; Länge 36 mm	0712 131 117	1
1/2 Zoll Steckschlüsseleinsatz 18 mm; Länge 36 mm	0712 131 118	1
1/2 Zoll Steckschlüsseleinsatz 19 mm; Länge 36 mm	0712 131 119	1
1/2 Zoll Steckschlüsseleinsatz 20 mm; Länge 36 mm	0712 131 120	1
1/2 Zoll Steckschlüsseleinsatz 21 mm; Länge 38 mm	0712 131 121	1
1/2 Zoll Steckschlüsseleinsatz 22 mm; Länge 38 mm	0712 131 122	1
1/2 Zoll Steckschlüsseleinsatz 24 mm; Länge 38 mm	0712 131 124	1
1/2 Zoll Steckschlüsseleinsatz 26 mm; Länge 38 mm	0712 131 126	1
1/2 Zoll Steckschlüsseleinsatz 27 mm; Länge 44 mm	0712 131 127	1
1/2 Zoll Steckschlüsseleinsatz 28 mm; Länge 44 mm	0712 131 128	1
1/2 Zoll Steckschlüsseleinsatz 30 mm; Länge 44 mm	0712 131 130	1
1/2 Zoll Steckschlüsseleinsatz 32 mm; Länge 44 mm	0712 131 132	1
1/2 Zoll Verlängerung Länge 125 mm	0712 138 105	1
1/2 Zoll Verlängerung Länge 250 mm	0712 138 110	1
1/2 Zoll Kardangelen	0712 138 301	1
System-Einlage 8.4.1 Steckschlüssel 1/2 Zoll	0955 905 202	1

System-Sortiment 8.4.1 Steckschlüssel 3/8 + 1/4 Zoll

91-teilig

- Mit allen Produkten der ORSY System-Welt kompatibel
- Einlage aus hochwertigem Kunststoff in attraktiver Carbon-Optik für mehr Robustheit, Stabilität und einfache Reinigung
- Die Werkzeuggrößen sind auf der Einlage gekennzeichnet.

Anzahl Teile im Sortiment/Set	91 Stck
Größe Schaumteil	8.4.1
Breite x Höhe x Tiefe	462 x 38 x 335 mm
Dekor	Carbon-Optik



ORSY

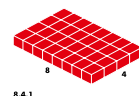

Art.-Nr. 0965 905 903

VE: 1

Lieferumfang Art.-Nr. 0965 905 903

Bezeichnung	Art.-Nr.	Anzahl
Umschaltknarre 1/4 Zoll	0712 014 0	1
Umschaltknarre 3/8 Zoll Länge 175 mm	0712 038 0	1
1/4 Zoll Steckschlüsseleinsatz metrisch 5 mm; Länge 22 mm	0713 111 105	1
1/4 Zoll Steckschlüsseleinsatz metrisch 5,5 mm; Länge 22 mm	0713 111 155	1
1/4 Zoll Steckschlüsseleinsatz metrisch 6 mm; Länge 22 mm	0713 111 106	1
1/4 Zoll Steckschlüsseleinsatz metrisch 7 mm; Länge 22 mm	0713 111 107	1
1/4 Zoll Steckschlüsseleinsatz metrisch 8 mm; Länge 22 mm	0713 111 108	1
1/4 Zoll Steckschlüsseleinsatz metrisch 9 mm; Länge 22 mm	0713 111 109	1
1/4 Zoll Steckschlüsseleinsatz metrisch 10 mm; Länge 22 mm	0713 111 110	1
1/4 Zoll Steckschlüsseleinsatz metrisch 11 mm; Länge 22 mm	0713 111 111	1
1/4 Zoll Steckschlüsseleinsatz metrisch 12 mm; Länge 22 mm	0713 111 112	1
1/4 Zoll Steckschlüsseleinsatz metrisch 13 mm; Länge 22 mm	0713 111 113	1
1/4 Zoll Steckschlüsseleinsatz metrisch 14 mm; Länge 22 mm	0713 111 114	1
1/4 Zoll Steckschlüsseleinsatz 1/4 Zoll; Länge 50 mm	0713 112 106	1
1/4 Zoll Steckschlüsseleinsatz 7 mm; Länge 50 mm	0713 112 107	1
1/4 Zoll Steckschlüsseleinsatz 8 mm; Länge 50 mm	0713 112 108	1
1/4 Zoll Steckschlüsseleinsatz 9 mm; Länge 50 mm	0713 112 109	1
1/4 Zoll Steckschlüsseleinsatz 10 mm; Länge 50 mm	0713 112 110	1
1/4 Zoll Steckschlüsseleinsatz 11 mm; Länge 50 mm	0713 112 111	1
1/4 Zoll Steckschlüsseleinsatz 12 mm; Länge 50 mm	0713 112 112	1
1/4 Zoll Steckschlüsseleinsatz 13 mm; Länge 50 mm	0713 112 113	1
1/4 Zoll Steckschlüsseleinsatz 14 mm; Länge 50 mm	0713 112 114	1
1/4 Zoll Verlängerung 100 mm	0713 118 104	1
1/4 Zoll Verlängerung 250 mm	0713 118 110	1
1/4 Zoll Kardangelen Abtriebart Außenvierkant	0713 118 301	1
1/4 Zoll Verbindungsteil	0713 118 401	1
3/8 Zoll Steckschlüsseleinsatz 8 mm; Länge 27 mm	0713 121 108	1
3/8 Zoll Steckschlüsseleinsatz 9 mm; Länge 27 mm	0713 121 109	1
3/8 Zoll Steckschlüsseleinsatz 10 mm; Länge 27 mm	0713 121 110	1
3/8 Zoll Steckschlüsseleinsatz 11 mm; Länge 27 mm	0713 121 111	1
3/8 Zoll Steckschlüsseleinsatz 12 mm; Länge 27 mm	0713 121 112	1
3/8 Zoll Steckschlüsseleinsatz 13 mm; Länge 30 mm	0713 121 113	1
3/8 Zoll Steckschlüsseleinsatz 14 mm; Länge 30 mm	0713 121 114	1
3/8 Zoll Steckschlüsseleinsatz 15 mm; Länge 30 mm	0713 121 115	1
3/8 Zoll Steckschlüsseleinsatz 16 mm; Länge 30 mm	0713 121 116	1
3/8 Zoll Steckschlüsseleinsatz 17 mm; Länge 30 mm	0713 121 117	1
3/8 Zoll Steckschlüsseleinsatz 18 mm; Länge 33 mm	0713 121 118	1

Bezeichnung	Art.-Nr.	Anzahl
3/8 Zoll Steckschlüsseinsatz 19 mm; Länge 33 mm	0713 121 119	1
3/8 Zoll Steckschlüsseinsatz 21 mm; Länge 33 mm	0713 121 121	1
3/8 Zoll Steckschlüsseinsatz 22 mm; Länge 33 mm	0713 121 122	1
3/8 Zoll Steckschlüsseinsatz metrisch 8 mm; Länge 64 mm	0713 122 108	1
3/8 Zoll Steckschlüsseinsatz metrisch 9 mm; Länge 64 mm	0713 122 109	1
3/8 Zoll Steckschlüsseinsatz metrisch 10 mm; Länge 64 mm	0713 122 110	1
3/8 Zoll Steckschlüsseinsatz metrisch 11 mm; Länge 64 mm	0713 122 111	1
3/8 Zoll Steckschlüsseinsatz metrisch 12 mm; Länge 64 mm	0713 122 112	1
3/8 Zoll Steckschlüsseinsatz metrisch 13 mm; Länge 64 mm	0713 122 113	1
3/8 Zoll Steckschlüsseinsatz metrisch 14 mm; Länge 64 mm	0713 122 114	1
3/8 Zoll Steckschlüsseinsatz metrisch 15 mm; Länge 64 mm	0713 122 115	1
3/8 Zoll Steckschlüsseinsatz metrisch 16 mm; Länge 64 mm	0713 122 116	1
3/8 Zoll Steckschlüsseinsatz metrisch 17 mm; Länge 64 mm	0713 122 117	1
3/8 Zoll Steckschlüsseinsatz metrisch 18 mm; Länge 64 mm	0713 122 118	1
3/8 Zoll Steckschlüsseinsatz metrisch 19 mm; Länge 64 mm	0713 122 119	1
3/8 Zoll Steckschlüsseinsatz metrisch 21 mm; Länge 64 mm	0713 122 121	1
3/8 Zoll Steckschlüsseinsatz metrisch 22 mm; Länge 64 mm	0713 122 122	1
3/8 Zoll Verlängerung 3/8 Zoll; Länge 75 mm	0713 128 103	1
3/8 Zoll Verlängerung Länge 125 mm	0713 128 105	1
3/8 Zoll Verlängerung Länge 250 mm	0713 128 110	1
3/8 Zoll Kardangelenk Länge 55 mm	0713 128 301	1
3/8 Zoll Verbindungsteil	0713 128 401	1
1/4 Zoll Steckschlüsseinsatz Außen-TX E4; Länge 22 mm	0715 112 04	1
1/4 Zoll Steckschlüsseinsatz Außen-TX E5; Länge 22 mm	0715 112 05	1
1/4 Zoll Steckschlüsseinsatz Außen-TX E6; Länge 22 mm	0715 112 06	1
1/4 Zoll Steckschlüsseinsatz Außen-TX E7; Länge 22 mm	0715 112 07	1
1/4 Zoll Steckschlüsseinsatz Außen-TX E8; Länge 22 mm	0715 112 08	1
1/4 Zoll Steckschlüsseinsatz Außen-TX E10; Länge 22 mm	0715 112 10	1
1/4 Zoll Steckschlüsseinsatz Außen-TX E11; Länge 22 mm	0715 112 11	1
1/4 Zoll Steckschlüsseinsatz TX8; Länge 32 mm	0715 113 08	1
1/4 Zoll Steckschlüsseinsatz TX9; Länge 32 mm	0715 113 09	1
1/4 Zoll Steckschlüsseinsatz TX10; Länge 32 mm	0715 113 10	1
1/4 Zoll Steckschlüsseinsatz TX15; Länge 32 mm	0715 113 15	1
1/4 Zoll Steckschlüsseinsatz TX20; Länge 32 mm	0715 113 20	1
1/4 Zoll Steckschlüsseinsatz TX25; Länge 32 mm	0715 113 25	1
1/4 Zoll Steckschlüsseinsatz TX30; Länge 32 mm	0715 113 30	1
1/4 Zoll Steckschlüsseinsatz TX40; Länge 32 mm	0715 113 40	1
1/4 Zoll Winkelverlängerung	0715 11 40	1
3/8 Zoll Steckschlüsseinsatz E5; Länge 26 mm	0715 122 05	1
3/8 Zoll Steckschlüsseinsatz E6; Länge 26 mm	0715 122 06	1
3/8 Zoll Steckschlüsseinsatz E7; Länge 26 mm	0715 122 07	1
3/8 Zoll Steckschlüsseinsatz E8; Länge 26 mm	0715 122 08	1
3/8 Zoll Steckschlüsseinsatz E10; Länge 26 mm	0715 122 10	1
3/8 Zoll Steckschlüsseinsatz E11; Länge 26 mm	0715 122 11	1
3/8 Zoll Steckschlüsseinsatz E12; Länge 26 mm	0715 122 12	1
3/8 Zoll Steckschlüsseinsatz E14; Länge 26 mm	0715 122 14	1
3/8 Zoll Steckschlüssel TX15; Länge 50,5 mm	0715 123 15	1
3/8 Zoll Steckschlüssel TX20; Länge 50,5 mm	0715 123 20	1
3/8 Zoll Steckschlüssel TX25; Länge 50,5 mm	0715 123 25	1
3/8 Zoll Steckschlüssel TX27; Länge 50,5 mm	0715 123 27	1
3/8 Zoll Steckschlüssel TX30; Länge 50,5 mm	0715 123 30	1
3/8 Zoll Steckschlüssel TX40; Länge 50,5 mm	0715 123 40	1
3/8 Zoll Steckschlüssel TX45; Länge 50,5 mm	0715 123 45	1
3/8 Zoll Steckschlüssel TX50; Länge 50,5 mm	0715 123 50	1
System-Einlage 8.4.1 Steckschlüssel 3/8 + 1/4 Zoll	0955 905 903	1

System-Sortiment 2.4.1 Steckschlüssel 1/2 Zoll TX

17-teilig

- Mit allen Produkten der ORSY System-Welt kompatibel
- Einlage aus hochwertigem Kunststoff in attraktiver Carbon-Optik für mehr Robustheit, Stabilität und einfache Reinigung
- Die Werkzeuggrößen sind auf der Einlage gekennzeichnet.

Anzahl Teile im Sortiment/Set	17 Stck
Größe Schaumteil	2.4.1
Breite x Höhe x Tiefe	115 x 38 x 335 mm
Dekor	Carbon-Optik



ORSY



Art.-Nr. 0965 905 201

VE: 1

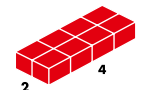

2.4.1

Lieferumfang Art.-Nr. 0965 905 201

Bezeichnung	Art.-Nr.	Anzahl
1/2 Zoll Steckschlüsseleinsatz Außen-TX E10; Länge 40 mm	0715 132 10	1
1/2 Zoll Steckschlüsseleinsatz Außen-TX E11; Länge 40 mm	0715 132 11	1
1/2 Zoll Steckschlüsseleinsatz Außen-TX E12; Länge 40 mm	0715 132 12	1
1/2 Zoll Steckschlüsseleinsatz Außen-TX E14; Länge 40 mm	0715 132 14	1
1/2 Zoll Steckschlüsseleinsatz Außen-TX E16; Länge 40 mm	0715 132 16	1
1/2 Zoll Steckschlüsseleinsatz Außen-TX E18; Länge 40 mm	0715 132 18	1
1/2 Zoll Steckschlüsseleinsatz Außen-TX E20; Länge 40 mm	0715 132 20	1
1/2 Zoll Steckschlüsseleinsatz Außen-TX E24; Länge 40 mm	0715 132 24	1
1/2 Zoll Steckschlüsseleinsatz TX20; Länge 60 mm	0715 133 20	1
1/2 Zoll Steckschlüsseleinsatz TX25; Länge 60 mm	0715 133 25	1
1/2 Zoll Steckschlüsseleinsatz TX27; Länge 60 mm	0715 133 27	1
1/2 Zoll Steckschlüsseleinsatz TX30; Länge 60 mm	0715 133 30	1
1/2 Zoll Steckschlüsseleinsatz TX40; Länge 60 mm	0715 133 40	1
1/2 Zoll Steckschlüsseleinsatz TX45; Länge 60 mm	0715 133 45	1
1/2 Zoll Steckschlüsseleinsatz TX50; Länge 60 mm	0715 133 50	1
1/2 Zoll Steckschlüsseleinsatz TX55; Länge 60 mm	0715 133 55	1
1/2 Zoll Steckschlüsseleinsatz TX60; Länge 60 mm	0715 133 60	1
System-Einlage 2.4.1 Steckschlüssel 1/2 Zoll TX	0955 905 201	1

System-Sortiment 2.4.1 Steckschlüssel 1/2 Zoll Innensechskant

11-teilig

- Mit allen Produkten der ORSY System-Welt kompatibel
- Einlage aus hochwertigem Kunststoff in attraktiver Carbon-Optik für mehr Robustheit, Stabilität und einfache Reinigung
- Die Werkzeuggrößen sind auf der Einlage gekennzeichnet.

Anzahl Teile im Sortiment/Set	11 Stck
Größe Schaumteil	2.4.1
Breite x Höhe x Tiefe	115 x 38 x 335 mm
Dekor	Carbon-Optik



ORSY



Art.-Nr. 0965 905 204

VE: 1

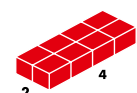

2.4.1

Lieferumfang Art.-Nr. 0965 905 204

Bezeichnung	Art.-Nr.	Anzahl
1/2 Zoll Steckschlüsseleinsatz metrisch 4 mm; Länge 60 mm	0715 137 040	1
1/2 Zoll Steckschlüsseleinsatz metrisch 5 mm; Länge 60 mm	0715 137 051	1
1/2 Zoll Steckschlüsseleinsatz metrisch 6 mm; Länge 60 mm	0715 137 060	1
1/2 Zoll Steckschlüsseleinsatz metrisch 7 mm; Länge 60 mm	0715 137 07	1
1/2 Zoll Steckschlüsseleinsatz metrisch 8 mm; Länge 60 mm	0715 137 080	1
1/2 Zoll Steckschlüsseleinsatz metrisch 9 mm; Länge 60 mm	0715 137 09	1
1/2 Zoll Steckschlüsseleinsatz metrisch 10 mm; Länge 60 mm	0715 137 100	1
1/2 Zoll Steckschlüsseleinsatz metrisch 12 mm; Länge 60 mm	0715 137 120	1
1/2 Zoll Steckschlüsseleinsatz metrisch 14 mm; Länge 60 mm	0715 137 14	1
1/2 Zoll Steckschlüsseleinsatz metrisch 17 mm; Länge 60 mm	0715 137 17	1
1/2 Zoll Steckschlüsseleinsatz metrisch 19 mm; Länge 60 mm	0715 137 19	1
System-Einlage 2.4.1 Steckschlüssel 1/2 Zoll Innensechskant	0955 905 204	1

System-Sortiment 4.4.1 Steckschlüssel 1/2 Zoll TX

12-teilig

- Mit allen Produkten der ORSY System-Welt kompatibel
- Einlage aus hochwertigem Kunststoff in attraktiver Carbon-Optik für mehr Robustheit, Stabilität und einfache Reinigung
- Die Werkzeuggrößen sind auf der Einlage gekennzeichnet.

Anzahl Teile im Sortiment/Set	12 Stck
Größe Schaumteil	4.4.1
Breite x Höhe x Tiefe	231 x 38 x 335 mm
Dekor	Carbon-Optik

Art.-Nr. 0965 905 207

VE: 1

ORSY

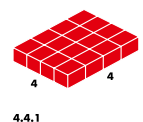
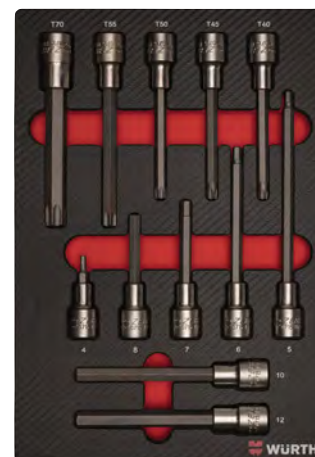

Lieferumfang Art.-Nr. 0965 905 207

Bezeichnung	Art.-Nr.	Anzahl
1/2 Zoll Steckschlüsseleinsatz TX40; Länge 120 mm	0715 134 40	1
1/2 Zoll Steckschlüsseleinsatz TX45; Länge 120 mm	0715 134 45	1
1/2 Zoll Steckschlüsseleinsatz TX50; Länge 120 mm	0715 134 50	1
1/2 Zoll Steckschlüsseleinsatz TX55; Länge 140 mm	0715 134 55	1
1/2 Zoll Steckschlüsseleinsatz TX70; Länge 140 mm	0715 134 70	1
1/2 Zoll Steckschlüsseleinsatz metrisch 4 mm; Länge 60 mm	0715 137 040	1
1/2 Zoll Steckschlüsseleinsatz metrisch 5 mm; Länge 180 mm	0715 137 052	1
1/2 Zoll Steckschlüsseleinsatz metrisch 6 mm; Länge 140 mm	0715 137 062	1
1/2 Zoll Steckschlüsseleinsatz metrisch 7 mm; Länge 100 mm	0715 137 072	1
1/2 Zoll Steckschlüsseleinsatz metrisch 8 mm; Länge 90 mm	0715 137 081	1
1/2 Zoll Steckschlüsseleinsatz metrisch 10 mm; Länge 140 mm	0715 137 102	1
1/2 Zoll Steckschlüsseleinsatz metrisch 12 mm; Länge 140 mm	0715 137 122	1
System-Einlage 4.4.1 Steckschlüssel 1/2 Zoll TX	0955 905 207	1

System-Sortiment 4.4.1 Ringmaulschlüssel

17-teilig. Metrisch, Ring 15° abgewinkelt.

- Mit allen Produkten der ORSY System-Welt kompatibel
- Einlage aus hochwertigem Kunststoff in attraktiver Carbon-Optik für mehr Robustheit, Stabilität und einfache Reinigung
- Die Werkzeuggrößen sind auf der Einlage gekennzeichnet.

Anzahl Teile im Sortiment/Set	17 Stck
Größe Schaumteil	4.4.1
Breite x Höhe x Tiefe	231 x 38 x 335 mm
Dekor	Carbon-Optik



ORSY



Art.-Nr. 0965 905 401

VE: 1

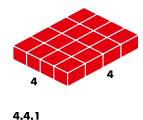

4.4.1

Lieferumfang Art.-Nr. 0965 905 401

Bezeichnung	Art.-Nr.	Anzahl
Ringmaulschlüssel kurze Form 6 mm	0713 301 06	1
Ringmaulschlüssel kurze Form 7 mm	0713 301 07	1
Ringmaulschlüssel kurze Form 8 mm	0713 301 08	1
Ringmaulschlüssel kurze Form 9 mm	0713 301 09	1
Ringmaulschlüssel kurze Form 10 mm; Länge 140 mm	0713 301 10	1
Ringmaulschlüssel kurze Form 11 mm	0713 301 11	1
Ringmaulschlüssel kurze Form 12 mm	0713 301 12	1
Ringmaulschlüssel kurze Form 13 mm; Länge 170 mm	0713 301 13	1
Ringmaulschlüssel kurze Form 14 mm	0713 301 14	1
Ringmaulschlüssel kurze Form 15 mm	0713 301 15	1
Ringmaulschlüssel kurze Form 16 mm	0713 301 16	1
Ringmaulschlüssel kurze Form 17 mm; Länge 205 mm	0713 301 17	1
Ringmaulschlüssel kurze Form 18 mm	0713 301 18	1
Ringmaulschlüssel kurze Form 19 mm; Länge 230 mm	0713 301 19	1
Ringmaulschlüssel kurze Form 20 mm	0713 301 20	1
Ringmaulschlüssel kurze Form 21 mm	0713 301 21	1
Ringmaulschlüssel kurze Form 22 mm; Länge 260 mm	0713 301 22	1
System-Einlage 4.4.1 Ringmaulschlüssel	0955 905 401	1

System-Sortiment 8.4.1 Doppelringschlüssel

12-teilig. Metrisch, tief gekröpft.

- Mit allen Produkten der ORSY System-Welt kompatibel
- Einlage aus hochwertigem Kunststoff in attraktiver Carbon-Optik für mehr Robustheit, Stabilität und einfache Reinigung
- Die Werkzeuggrößen sind auf der Einlage gekennzeichnet.

Anzahl Teile im Sortiment/Set	12 Stck
Größe Schaumteil	8.4.1
Breite x Höhe x Tiefe	462 x 38 x 335 mm
Dekor	Carbon-Optik



ORSY

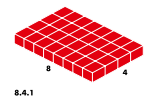

Art.-Nr. 0965 905 405

VE: 1

Lieferumfang Art.-Nr. 0965 905 405		
Bezeichnung	Art.-Nr.	Anzahl
Doppelringschlüssel tief gekröpft 6 x 7 mm	0713 305 067	1
Doppelringschlüssel tief gekröpft 8 x 9 mm	0713 305 089	1
Doppelringschlüssel tief gekröpft 10 x 11 mm	0713 305 101	1
Doppelringschlüssel tief gekröpft 12 x 13 mm	0713 305 123	1
Doppelringschlüssel tief gekröpft 14 x 15 mm	0713 305 145	1
Doppelringschlüssel tief gekröpft 16 x 17 mm	0713 305 167	1
Doppelringschlüssel tief gekröpft 18 x 19 mm	0713 305 189	1
Doppelringschlüssel tief gekröpft 20 x 22 mm	0713 305 202	1
Doppelringschlüssel tief gekröpft 21 x 23 mm	0713 305 213	1
Doppelringschlüssel tief gekröpft 24 x 27 mm	0713 305 247	1
Doppelringschlüssel tief gekröpft 25 x 28 mm	0713 305 258	1
Doppelringschlüssel tief gekröpft 30 x 32 mm	0713 305 302	1
System-Einlage 8.4.1 Doppelringschlüssel	0955 905 405	1

System-Sortiment 4.4.1 Ratschenringmaulschlüssel Multi

8-teilig

- Mit allen Produkten der ORSY System-Welt kompatibel
- Einlage aus hochwertigem Kunststoff in attraktiver Carbon-Optik für mehr Robustheit, Stabilität und einfache Reinigung
- Die Werkzeuggrößen sind auf der Einlage gekennzeichnet.

Anzahl Teile im Sortiment/Set	8 Stck
Größe Schaumteil	4.4.1
Breite x Höhe x Tiefe	231 x 38 x 335 mm
Dekor	Carbon-Optik

ORSY

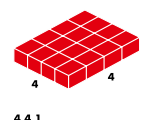

Art.-Nr. 0965 905 406

VE: 1

Lieferumfang Art.-Nr. 0965 905 406		
Bezeichnung	Art.-Nr.	Anzahl
Multi-Ratschen-Ringmaulschlüssel 8 mm	0714 256 08	1
Multi-Ratschen-Ringmaulschlüssel 10 mm	0714 256 10	1
Multi-Ratschen-Ringmaulschlüssel 12 mm	0714 256 12	1
Multi-Ratschen-Ringmaulschlüssel 13 mm	0714 256 13	1
Multi-Ratschen-Ringmaulschlüssel 16 mm	0714 256 16	1
Multi-Ratschen-Ringmaulschlüssel 17 mm	0714 256 17	1
Multi-Ratschen-Ringmaulschlüssel 18 mm	0714 256 18	1
Multi-Ratschen-Ringmaulschlüssel 19 mm	0714 256 19	1
System-Einlage 4.4.1 Ratschenringmaulschlüssel Multi	0955 905 406	1

System-Sortiment 4.4.1 Ratschenringmaulschlüssel flexibel

8-teilig

- Mit allen Produkten der ORSY System-Welt kompatibel
- Einlage aus hochwertigem Kunststoff in attraktiver Carbon-Optik für mehr Robustheit, Stabilität und einfache Reinigung
- Die Werkzeuggrößen sind auf der Einlage gekennzeichnet.

Anzahl Teile im Sortiment/Set	8 Stck
Größe Schaumteil	4.4.1
Breite x Höhe x Tiefe	231 x 38 x 335 mm
Dekor	Carbon-Optik

Art.-Nr. 0965 905 407

VE: 1

ORSY

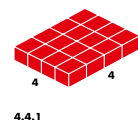

Lieferumfang Art.-Nr. 0965 905 407		
Bezeichnung	Art.-Nr.	Anzahl
Ratschen-Ringmaulschlüssel 8 mm	0714 263 08	1
Ratschen-Ringmaulschlüssel 10 mm	0714 263 10	1
Ratschen-Ringmaulschlüssel 12 mm	0714 263 12	1
Ratschen-Ringmaulschlüssel 13 mm	0714 263 13	1
Ratschen-Ringmaulschlüssel 16 mm	0714 263 16	1
Ratschen-Ringmaulschlüssel 17 mm	0714 263 17	1
Ratschen-Ringmaulschlüssel 18 mm	0714 263 18	1
Ratschen-Ringmaulschlüssel 19 mm	0714 263 19	1
System-Einlage 4.4.1 Ratschenringmaulschlüssel flexibel	0955 905 407	1

System-Sortiment 4.4.1 Schraubendreher

8-teilig

- Mit allen Produkten der ORSY System-Welt kompatibel
- Einlage aus hochwertigem Kunststoff in attraktiver Carbon-Optik für mehr Robustheit, Stabilität und einfache Reinigung
- Die Werkzeuggrößen sind auf der Einlage gekennzeichnet.

Anzahl Teile im Sortiment/Set	8 Stck
Größe Schaumteil	4.4.1
Breite x Höhe x Tiefe	231 x 38 x 335 mm
Dekor	Carbon-Optik

Art.-Nr. 0965 905 501

VE: 1



ORSY

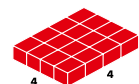
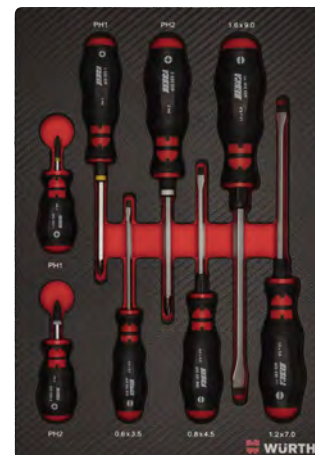

4.4.1

Lieferumfang Art.-Nr. 0965 905 501

Bezeichnung	Art.-Nr.	Anzahl
Schraubendreher PH 1; Klingenlänge 25 mm	0613 252 1	1
Schraubendreher PH 2; Klingenlänge 25 mm	0613 252 2	1
Schraubendreher Schlitz 0,8 x 4,5 mm; Klingenlänge 90 mm	0613 321 045	1
Schraubendreher Schlitz 1,2 x 7 mm; Klingenlänge 125 mm	0613 321 07	1
Schraubendreher Schlitz 1,6 x 9 mm; Klingenlänge 150 mm	0613 321 09	1
Schraubendreher PH 1; Klingenlänge 80 mm	0613 322 1	1
Schraubendreher PH 2; Klingenlänge 100 mm	0613 322 2	1
Schraubendreher Schlitz 0,6 x 3,5 mm; Klingenlänge 80 mm	0613 421 035	1
System-Einlage 4.4.1 Schraubendreher	0955 905 501	1

System-Sortiment 4.4.1 Schraubendreher TX

7-teilig. Mit Rundklinge und Bohrung.

- Mit allen Produkten der ORSY System-Welt kompatibel
- Einlage aus hochwertigem Kunststoff in attraktiver Carbon-Optik für mehr Robustheit, Stabilität und einfache Reinigung
- Die Werkzeuggrößen sind auf der Einlage gekennzeichnet.

Anzahl Teile im Sortiment/Set	7 Stück
Größe Schaumteil	4.4.1
Breite x Höhe x Tiefe	231 x 38 x 335 mm
Dekor	Carbon-Optik

Art.-Nr. 0965 905 502

VE: 1



ORSY

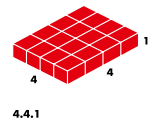
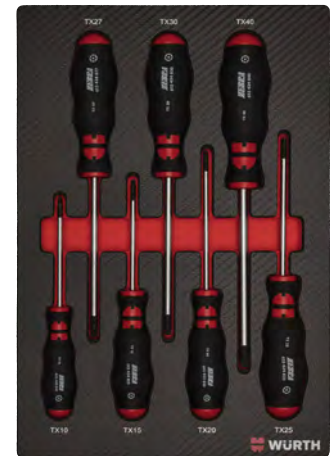

4.4.1

Lieferumfang Art.-Nr. 0965 905 502

Bezeichnung	Art.-Nr.	Anzahl
Schraubendreher TX mit Bohrung TX10; Klingenlänge 80 mm	0613 434 810	1
Schraubendreher TX mit Bohrung TX15; Klingenlänge 80 mm	0613 434 815	1
Schraubendreher TX mit Bohrung TX20; Klingenlänge 100 mm	0613 434 820	1
Schraubendreher TX mit Bohrung TX25; Klingenlänge 100 mm	0613 434 825	1
Schraubendreher TX mit Bohrung TX27; Klingenlänge 115 mm	0613 434 827	1
Schraubendreher TX mit Bohrung TX30; Klingenlänge 115 mm	0613 434 830	1
Schraubendreher TX mit Bohrung TX40; Klingenlänge 130 mm	0613 434 840	1
System-Einlage 4.4.1 Schraubendreher	0955 905 502	1

System-Sortiment 8.4.1 Schraubendreher

21-teilig

- Mit allen Produkten der ORSY System-Welt kompatibel
- Einlage aus hochwertigem Kunststoff in attraktiver Carbon-Optik für mehr Robustheit, Stabilität und einfache Reinigung
- Die Werkzeuggrößen sind auf der Einlage gekennzeichnet.

Anzahl Teile im Sortiment/Set	21 Stck
Größe Schaumteil	8.4.1
Breite x Höhe x Tiefe	462 x 38 x 335 mm
Dekor	Carbon-Optik



ORSY

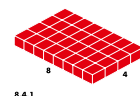

Art.-Nr. 0965 905 916

VE: 1

Lieferumfang Art.-Nr. 0965 905 916		
Bezeichnung	Art.-Nr.	Anzahl
Schraubendreher Schlitz 1 x 5,5 mm; Klingenlänge 25 mm	0613 251 05	1
Schraubendreher PH 2; Klingenlänge 25 mm	0613 252 2	1
Schraubendreher mit biegsamer Welle 6 mm; Klingenlänge 150 mm	0613 286 06	1
Schraubendreher mit biegsamer Welle 7 mm; Klingenlänge 150 mm	0613 286 07	1
Schraubendreher Schlitz 2 x 12 mm; Klingenlänge 200 mm	0613 321 12	1
Schraubendreher Schlitz Lasertip 0,6 x 3,5 mm; Klingenlänge 75 mm	0613 424 035	1
Schraubendreher Schlitz Lasertip 0,8 x 4 mm; Klingenlänge 90 mm	0613 424 04	1
Schraubendreher Schlitz Lasertip 1,2 x 6,5 mm; Klingenlänge 125 mm	0613 424 065	1
Schraubendreher PH Lasertip PH1; Klingenlänge 80 mm	0613 425 1	1
Schraubendreher PH Lasertip PH2; Klingenlänge 100 mm	0613 425 2	1
Schraubendreher PH Lasertip PH3; Klingenlänge 150 mm	0613 425 3	1
Schraubendreher TX 6; Klingenlänge 60 mm	0613 434 06	1
Schraubendreher TX 7; Klingenlänge 60 mm	0613 434 07	1
Schraubendreher TX 9; Klingenlänge 60 mm	0613 434 09	1
Schraubendreher TX 10; Klingenlänge 80 mm	0613 434 10	1
Schraubendreher TX 15; Klingenlänge 80 mm	0613 434 15	1
Schraubendreher TX 20; Klingenlänge 100 mm	0613 434 20	1
Schraubendreher TX 25; Klingenlänge 100 mm	0613 434 25	1
Schraubendreher TX 27; Klingenlänge 115 mm	0613 434 27	1
Schraubendreher TX 30; Klingenlänge 115 mm	0613 434 30	1
Schraubendreher TX 40; Klingenlänge 130 mm	0613 434 40	1
System-Einlage 8.4.1 Schraubendreher	0955 905 916	1

System-Sortiment 4.4.1 Zangen

4-teilig

- Mit allen Produkten der ORSY System-Welt kompatibel
- Einlage aus hochwertigem Kunststoff in attraktiver Carbon-Optik für mehr Robustheit, Stabilität und einfache Reinigung
- Die Werkzeuggrößen sind auf der Einlage gekennzeichnet.

Anzahl Teile im Sortiment/Set	4 Stck
Größe Schaumteil	4.4.1
Breite x Höhe x Tiefe	231 x 38 x 335 mm
Dekor	Carbon-Optik



ORSY



Art.-Nr. 0965 905 600

VE: 1

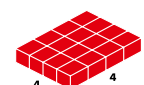

4.4.1

Lieferumfang Art.-Nr. 0965 905 600

Bezeichnung	Art.-Nr.	Anzahl
Kraft-Seitenschneider DIN ISO 5749	0714 01 552	1
Kombizange DIN ISO 5746	0714 01 555	1
Flachrundzange DIN ISO 5745	0714 01 557	1
Wasserpumpenzange DIN ISO 8976	0714 01 563	1
System-Einlage 4.4.1 Zangen	0955 905 600	1

System-Sortiment 4.4.1 Sicherungszangen

4-teilig

- Mit allen Produkten der ORSY System-Welt kompatibel
- Einlage aus hochwertigem Kunststoff in attraktiver Carbon-Optik für mehr Robustheit, Stabilität und einfache Reinigung
- Die Werkzeuggrößen sind auf der Einlage gekennzeichnet.

Anzahl Teile im Sortiment/Set	4 Stck
Größe Schaumteil	4.4.1
Breite x Höhe x Tiefe	231 x 38 x 335 mm
Dekor	Carbon-Optik

ORSY

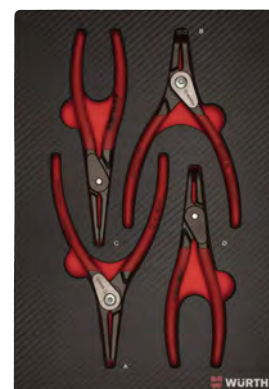

Art.-Nr. 0965 905 602

VE: 1

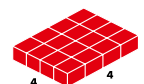

4.4.1

Lieferumfang Art.-Nr. 0965 905 602

Bezeichnung	Art.-Nr.	Anzahl
Sicherungsringzange Form C 19-60 mm	0714 02 03	1
Sicherungsringzange Form D 19-60 mm	0714 02 08	1
Sicherungsringzange Form A 19-60 mm	0714 02 13	1
Sicherungsringzange Form B 19-60 mm	0714 02 18	1
System-Einlage 4.4.1 Sicherungszangen	0955 905 602	1

System-Sortiment 8.4.1 Schlagwerkzeug

13-teilig

- Mit allen Produkten der ORSY System-Welt kompatibel
- Einlage aus hochwertigem Kunststoff in attraktiver Carbon-Optik für mehr Robustheit, Stabilität und einfache Reinigung
- Die Werkzeuggrößen sind auf der Einlage gekennzeichnet.

Anzahl Teile im Sortiment/Set	13 Stck
Größe Schaumteil	8.4.1
Breite x Höhe x Tiefe	462 x 38 x 335 mm
Dekor	Carbon-Optik

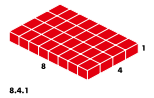
Art.-Nr. 0965 905 703

VE: 1

Lieferumfang Art.-Nr. 0965 905 703		
Bezeichnung	Art.-Nr.	Anzahl
Flachmeißel nach DIN 6453 125 mm	0714 63 01	1
Flachmeißel nach DIN 6453 150 mm	0714 63 02	1
Kreuzmeißel nach DIN 6451 125 mm	0714 63 07	1
Körner Spitzenbreite 2 mm; 120 mm	0714 63 150	1
Körner Spitzenbreite 3 mm; 150 mm	0714 63 151	1
Durchtreiber nach DIN 6458 Spitzenbreite 2 mm	0714 63 18	1
Durchtreiber nach DIN 6458 Spitzenbreite 4 mm	0714 63 20	1
Splinttreiber Spitzenbreite 2 mm	0714 63 252	1
Splinttreiber Spitzenbreite 3 mm	0714 63 253	1
Splinttreiber Spitzenbreite 4 mm	0714 63 254	1
Splinttreiber Spitzenbreite 5 mm	0714 63 255	1
Splinttreiber Spitzenbreite 6 mm	0714 63 256	1
Schlosserhammer 500 g	0715 731 50	1
System-Einlage 8.4.1 Schlagwerkzeug	0955 905 703	1

System-Sortiment 4.4.1 Durchtreiber und Schlagwerkzeug

14-teilig

- Mit allen Produkten der ORSY System-Welt kompatibel
- Einlage aus hochwertigem Kunststoff in attraktiver Carbon-Optik für mehr Robustheit, Stabilität und einfache Reinigung
- Die Werkzeuggrößen sind auf der Einlage gekennzeichnet.

Anzahl Teile im Sortiment/Set	14 Stck
Größe Schaumteil	4.4.1
Breite x Höhe x Tiefe	231 x 38 x 335 mm
Dekor	Carbon-Optik

Art.-Nr. 0965 905 701

VE: 1

ORSY

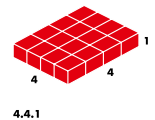
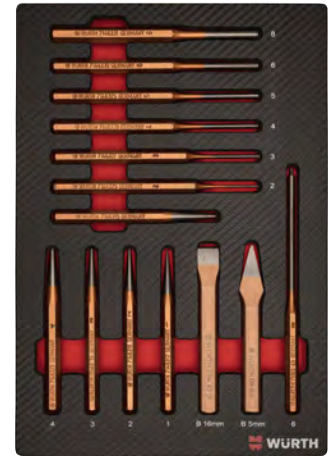

Lieferumfang Art.-Nr. 0965 905 701

Bezeichnung	Art.-Nr.	Anzahl
Flachmeißel nach DIN 6453 125 mm	0714 63 01	1
Kreuzmeißel nach DIN 6451 125 mm	0714 63 07	1
Körner Spitzenbreite 4 mm	0714 63 15	1
Durchtreiber nach DIN 6458 Spitzenbreite 1 mm	0714 63 17	1
Durchtreiber nach DIN 6458 Spitzenbreite 2 mm	0714 63 18	1
Durchtreiber nach DIN 6458 Spitzenbreite 3 mm	0714 63 19	1
Durchtreiber nach DIN 6458 Spitzenbreite 4 mm	0714 63 20	1
Splinttreiber Spitzenbreite 2 mm	0714 63 25	1
Splinttreiber Spitzenbreite 3 mm	0714 63 27	1
Splinttreiber Spitzenbreite 4 mm	0714 63 28	1
Splinttreiber Spitzenbreite 5 mm	0714 63 29	1
Splinttreiber Spitzenbreite 6 mm	0714 63 30	1
Splinttreiber Spitzenbreite 8 mm	0714 63 31	1
Schlagwerkzeug Splinttreiber mit Führungszapfen nach DIN 6450 Spitzenbreite 6 mm	0714 63 45	1
System-Einlage 4.4.1 Durchtreiber und Schlagwerkzeug	0955 905 701	1

System-Sortiment 8.4.1 Schlagwerkzeug und Feilen

24-teilig

- Mit allen Produkten der ORSY System-Welt kompatibel
- Einlage aus hochwertigem Kunststoff in attraktiver Carbon-Optik für mehr Robustheit, Stabilität und einfache Reinigung
- Die Werkzeuggrößen sind auf der Einlage gekennzeichnet.

Anzahl Teile im Sortiment/Set	24 Stck
Größe Schaumteil	8.4.1
Breite x Höhe x Tiefe	462 x 38 x 335 mm
Dekor	Carbon-Optik

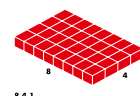
Art.-Nr. 0965 905 929

VE: 1

Lieferumfang Art.-Nr. 0965 905 929		
Bezeichnung	Art.-Nr.	Anzahl
Dichtungsschaber	0714 34 51	1
Flachstumpffeile	0714 61 06	1
Halbrundfeile	0714 61 38	1
Rundfeile	0714 61 50	1
Feilenheft	0714 61 622	3
Bremssattel-Feile	0714 61 79	1
Flachmeißel nach DIN 6453 150 mm	0714 63 02	1
Flachmeißel nach DIN 6453 175 mm	0714 63 03	1
Kreuzmeißel nach DIN 6451 150 mm	0714 63 08	1
Körner	0714 63 15	1
Durchtreiber nach DIN 6458 Spitzenbreite 2 mm	0714 63 18	1
Durchtreiber nach DIN 6458 Spitzenbreite 4 mm	0714 63 20	1
Splintreiber Spitzenbreite 2 mm	0714 63 25	1
Splintreiber Spitzenbreite 3 mm	0714 63 27	1
Splintreiber Spitzenbreite 4 mm	0714 63 28	1
Splintreiber Spitzenbreite 5 mm	0714 63 29	1
Splintreiber Spitzenbreite 6 mm	0714 63 30	1
Splintreiber Spitzenbreite 8 mm	0714 63 31	1
Reißnadel	0714 70 10	1
Simplex-Schonhammer	0715 72 10	1
Schlosserhammer 200 g	0715 731 20	1
Schlosserhammer 500 g	0715 731 50	1
System-Einlage 8.4.1 Schlagwerkzeug und Feilen	0955 905 929	1

System-Sortiment 8.4.1 Feilen und Schaber

9-teilig

- Mit allen Produkten der ORSY System-Welt kompatibel
- Einlage aus hochwertigem Kunststoff in attraktiver Carbon-Optik für mehr Robustheit, Stabilität und einfache Reinigung
- Die Werkzeuggrößen sind auf der Einlage gekennzeichnet.

Anzahl Teile im Sortiment/Set	9 Stck
Größe Schaumteil	8.4.1
Breite x Höhe x Tiefe	462 x 38 x 335 mm
Dekor	Carbon-Optik

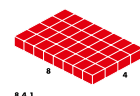
Art.-Nr. 0965 905 802

VE: 1

Lieferumfang Art.-Nr. 0965 905 802		
Bezeichnung	Art.-Nr.	Anzahl
Dichtungsschaber	0714 34 51	1
Flachstumpffeile	0714 61 06	1
Dreikantfeile	0714 61 20	1
Halbrundfeile	0714 61 38	1
Rundfeile	0714 61 50	1
Vierkantfeile	0714 61 832	1
3-kt. Löffelschaber	0715 74 51	1
3-kt. Hohlschaber	0715 74 54	1
Flachschaber	0715 74 56	1
System-Einlage 8.4.1 Feilen und Schaber	0955 905 802	1

Lagerkasten

Zur übersichtlichen Lagerung von Kleinteilen

- Stapelbar
- Gewellter Boden
- Erleichtert das Greifen kleiner Teile
- Lagerkästen mit geschütztem Beschriftungsetikett
- Ölbeständig und beständig gegen fast alle Säuren und Laugen
- Temperaturbeständig zwischen -20°C und $+75^{\circ}\text{C}$
- Zwischenwände als Zubehör erhältlich



Tiefe	300 mm
Farbe	Schwarz
Werkstoff	PP - Polypropylen

	Typbezeichnung	Breite	Höhe	Produktgewicht (per Stück)	Art.-Nr.	VE
	MLK01	186 mm	82 mm	296 g	0963 578 001	1
	MLK02	92 mm	82 mm	189,5 g	0963 578 002	1
	MLK03	132 mm	100 mm	0,26 kg	0963 578 003	1

Zwischenwände für Lagerkasten

Tiefe	2 mm
Produktgewicht (per Stück)	0,01 kg
Farbe	Transparent
Werkstoff	Kunststoff



Typbezeichnung	Breite	Höhe	Art.-Nr.	VE
ZW01	170 mm	70 mm	0963 78 011	1
ZW02	75 mm	70 mm	0963 78 012	1
ZW03	115 mm	88 mm	0963 78 013	1

Lagerbox W-KLT

Im Euromaß mit integrierter Schüttenfunktion zur übersichtlichen Lagerung von Kleinteilen, Verbrauchsmaterialien und Schüttgut. Ideal für Werkstatt, Handwerk und Industrie.

- Entnahme in gestapeltem Zustand sowie platzsparende Lagerung der Behälter möglich
- Schlagfest und bruchsicher
- Material Schütte: ABS

Höhe (H2)	147 mm
Werkstoff	PP - Polypropylen

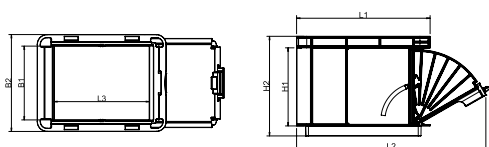

Art.-Nr.	0962 215 011	0962 215 001	0962 215 012	0962 215 002	0962 215 013	0962 215 003
VE	1	1	1	1	1	1
Größe	2115	2115	3215	3215	4315	4315
Farbe	Blau	Schwarz	Blau	Schwarz	Blau	Schwarz
Länge (L1)	197 mm	197 mm	299 mm	299 mm	396 mm	396 mm
Länge max. (L2)	290 mm	290 mm	385 mm	385 mm	486 mm	486 mm
Breite (B2)	148 mm	148 mm	198 mm	198 mm	298 mm	298 mm
Innenbreite (B1)	117 mm	117 mm	166 mm	166 mm	265 mm	265 mm
Innenlänge (L3)	155 mm	155 mm	247 mm	247 mm	335 mm	335 mm
Innenhöhe (H1)	129 mm	129 mm	115 mm	115 mm	115 mm	115 mm

Lagerbox

Zur übersichtlichen Lagerung von Kleinteilen, Verbrauchsmaterialien und Schüttgut. Ideal für Werkstatt, Handwerk und Industrie.

- Beständig gegen gängige Fette und Öle
- Temperaturbeständig von -20°C bis +90°C
- Schlagfest und bruchsicher



Werkstoff	PP - Polypropylen
-----------	-------------------



Art.-Nr.	0962 211 012	0962 211 014	0962 211 015	0962 211 013	0962 211 011	0962 211 022
VE	1	1	1	1	1	1
Größe	1	1	1	1	1	2
Farbe	Blau	Gelb	Grau	Grün	Rot	Blau
Länge (L1)	489 mm	489 mm	489 mm	489 mm	489 mm	335 mm
Breite (B2)	304 mm	304 mm	304 mm	304 mm	304 mm	209 mm
Höhe (H2)	185 mm	185 mm	185 mm	185 mm	185 mm	152 mm
Innenbreite (B1)	280 mm	280 mm	280 mm	280 mm	280 mm	191 mm
Höhe (Boden-Stapelrand)	172 mm	172 mm	172 mm	172 mm	172 mm	139 mm
Länge (Innenboden) (L3)	425 mm	425 mm	425 mm	425 mm	425 mm	293 mm

Art.-Nr.	0962 211 024	0962 211 025	0962 211 023	0962 211 021	0962 211 032	0962 211 034
VE	1	1	1	1	1	1
Größe	2	2	2	2	3	3
Farbe	Gelb	Grau	Grün	Rot	Blau	Gelb
Länge (L1)	335 mm	335 mm	335 mm	335 mm	230 mm	230 mm
Breite (B2)	209 mm	209 mm	209 mm	209 mm	150 mm	150 mm
Höhe (H2)	152 mm	152 mm	152 mm	152 mm	130 mm	130 mm
Innenbreite (B1)	191 mm	191 mm	191 mm	191 mm	130 mm	130 mm
Höhe (Boden-Stapelrand)	139 mm	139 mm	139 mm	139 mm	118 mm	118 mm
Länge (Innenboden) (L3)	293 mm	293 mm	293 mm	293 mm	192 mm	192 mm

Art.-Nr.	0962 211 035	0962 211 033	0962 211 031	0962 211 042	0962 211 044	0962 211 045
VE	1	1	1	1	1	1/100
Größe	3	3	3	4	4	4
Farbe	Grau	Grün	Rot	Blau	Gelb	Grau
Länge (L1)	230 mm	230 mm	230 mm	161 mm	161 mm	161 mm
Breite (B2)	150 mm	150 mm	150 mm	105 mm	105 mm	105 mm
Höhe (H2)	130 mm	130 mm	130 mm	75 mm	75 mm	75 mm
Innenbreite (B1)	130 mm	130 mm	130 mm	89 mm	89 mm	89 mm
Höhe (Boden-Stapelrand)	118 mm	118 mm	118 mm	63 mm	63 mm	63 mm
Länge (Innenboden) (L3)	192 mm	192 mm	192 mm	137 mm	137 mm	137 mm

Art.-Nr.	0962 211 043	0962 211 041	0962 211 052	0962 211 054	0962 211 055	0962 211 053
VE	1	1	1	1	1	1
Größe	4	4	5	5	5	5
Farbe	Grün	Rot	Blau	Gelb	Grau	Grün
Länge (L1)	161 mm	161 mm	90 mm	90 mm	90 mm	90 mm
Breite (B2)	105 mm	105 mm	102 mm	102 mm	102 mm	102 mm
Höhe (H2)	75 mm	75 mm	50 mm	50 mm	50 mm	50 mm
Innenbreite (B1)	89 mm	89 mm	88 mm	88 mm	88 mm	88 mm
Höhe (Boden-Stapelrand)	63 mm	63 mm	44 mm	44 mm	44 mm	44 mm
Länge (Innenboden) (L3)	137 mm	137 mm	68 mm	68 mm	68 mm	68 mm

Art.-Nr.	0962 211 051
VE	1
Größe	5
Farbe	Rot
Länge (L1)	90 mm
Breite (B2)	102 mm
Höhe (H2)	50 mm
Innenbreite (B1)	88 mm
Höhe (Boden-Stapelrand)	44 mm
Länge (Innenboden) (L3)	68 mm

Frontklappe

Klappbare Etikettendeckel für die Lagerboxen der Größen 1/2/3 zum Schutz vor Staub und Verschmutzungen.

- Etikettenfelder der Lagerboxen Größe 1/2/3 im Stick&Go-Format

Werkstoff	PS - Polystyrol
-----------	-----------------



Typ	Art.-Nr.	VE
für Boxen Gr, 1/2	0962 210 113	5/50
für Box Gr, 3	0962 210 133	10/100

Trennwand

Für eine Längs- oder Querunterteilung der Lagerboxen

- Für einen noch besseren Überblick und optimale Ausnutzung der Box

Werkstoff	PS - Polystyrol
-----------	-----------------

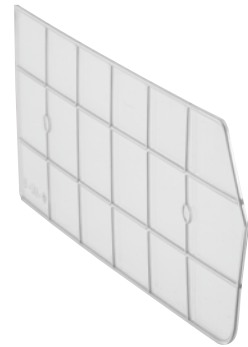

Typ	Ausführung	Art.-Nr.	VE
für Box Gr, 1	Kurz	0962 210 112	5/50
für Box Gr, 1	Lang	0962 210 111	5/50
für Box Gr, 2	Kurz	0962 210 122	10/100
für Box Gr, 2	Lang	0962 210 121	10/100
für Box Gr, 3	Kurz	0962 210 132	10/100
für Box Gr, 4	Kurz	0962 210 142	10/100

Deckel

Für die Lagerboxen der Größen 2/3/4 zum Schutz vor Staub und Verschmutzungen besonders empfindlicher Kleinteile in der Box

- Variable Öffnung

Werkstoff	PP - Polypropylen
-----------	-------------------



Typ	Größe	Art.-Nr.	VE
für Box Gr, 2	2	0962 210 152	5
für Box Gr, 3	3	0962 210 153	10
für Box Gr, 4	4	0962 210 154	10

Beschriftungsetikett

Für einen besseren Überblick über die Inhalte in der Lagerbox



Breite x Länge	Lieferumfang	Art.-Nr.	VE
23 mm x 80 mm	20 Blatt à 24 Etiketten	0962 210 203	1/480
40 mm x 80 mm	20 Blatt à 14 Etiketten	0962 210 202	1/280

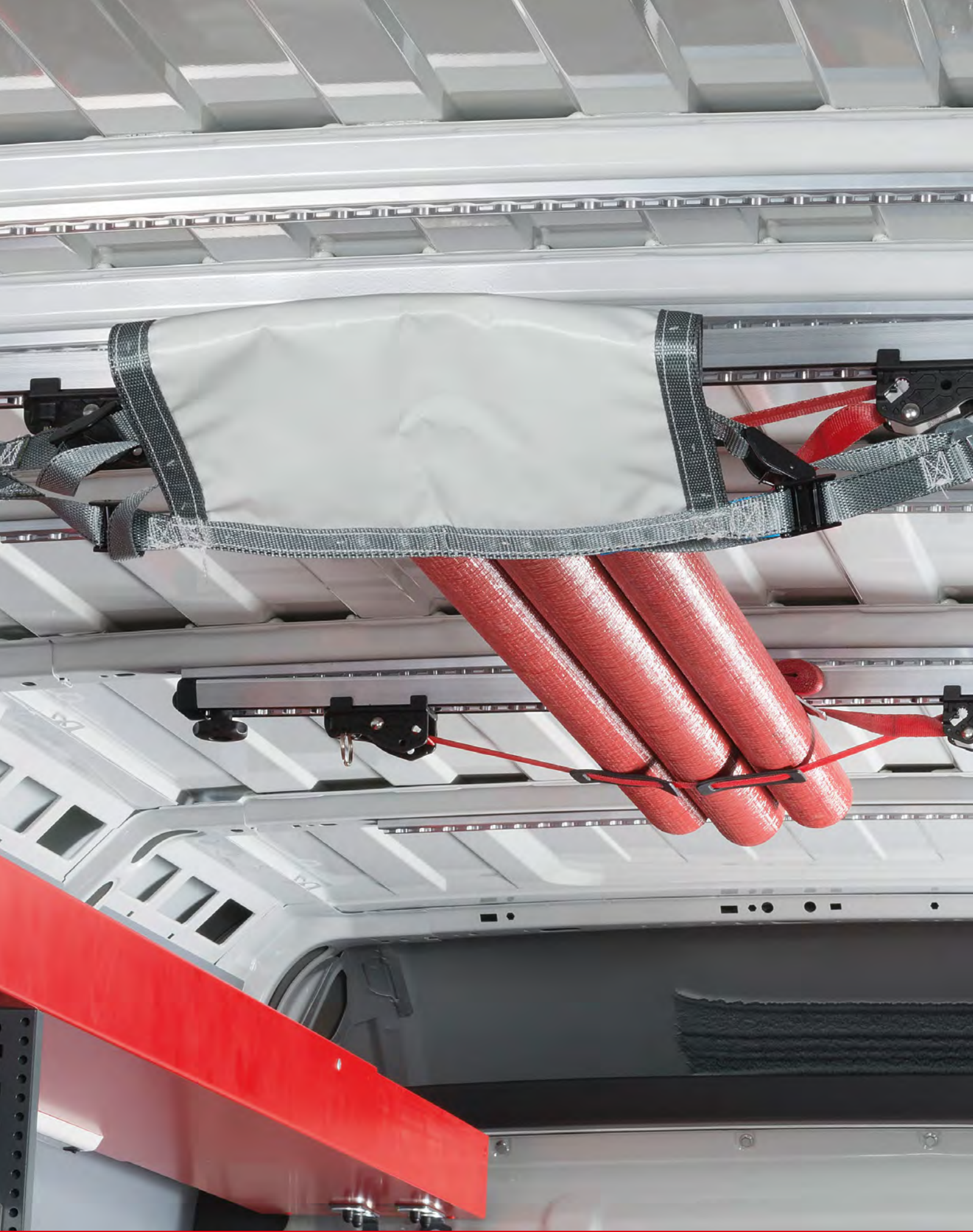

DACHSYSTEME

Transportrohr

- Deckel ist mit Sicherheitsdrehriegel abschließbar
- Inklusive Rückholscheibe zur Rückführung von kurzen Gütern
- Um Schwingungen zu vermeiden, sollte der Überstand an beiden Seiten nicht mehr als 40 cm betragen
- Transportrohr aus Polyethylen (HD-PE)
- Länge: 3.040 mm, Profil: 4,9 mm stark
- Inklusive 2 Schlüssel
- Individuelle Längenherstellung möglich



Typbezeichnung	TRD320
Durchmesser	200 mm
Höhe	225 mm
Länge	3040 mm
Farbe	Schwarz
Produktgewicht (per Stück)	10 kg

Art.-Nr. 0963 82 501

VE: 1

Bügelschelle für Transportrohr

- Zur sicheren Befestigung des Transportrohres auf dem Dachträger
- Für Querträger mit einer max. Breite von 70 mm und einer Höhe von 50 mm
- Durchmesser: 200 mm
- Inklusive Montagematerial

Werkstoff	Edelstahl
Produktgewicht (per Stück)	4,4 kg



Art.-Nr. 0963 82 522

VE: 1

Rückholscheibe für Transportrohr

- Einseitig offenes schwarzes Kunststoffrohr
- Zur Rückführung von kurzen Gütern beim Transportrohr
- Länge 100 mm
- Inklusive Gurt, Gurtlänge 3.300 mm

Werkstoff	HDPE - Hochdichtes Polyethylen
Produktgewicht (per Stück)	0,9 kg



Art.-Nr. 0963 82 532

VE: 1

Transport- und Laderohr aus Aluminium

- Schnelle und einfache Montage
- Besonders leicht, korrosionsbeständig und langlebig
- TÜV-/GS-geprüft und 20 g Crash getestet
- Öffnungsklappen sind von vorne und hinten zu bedienen sowie abschließbar
- Kompatibel mit allen gängigen Dach- und Grundträgern
- Maximale transportierbare Materiallänge 2.000 mm bzw. 3.000 mm
- Klemmbereich Trägerhöhe 30 - 45 mm, Klemmbereich Trägerbreite 30 - 60 mm
- Maximale zulässige Dachlast berücksichtigen:
Dachträger + Transportrohr + Ladung = Dachlast insgesamt
- Inklusive universellem Montagesatz



3 Jahre Gewährleistung

Durchmesser	125 mm
Höhe	125 mm
Farbe	Weiß, Grau

Typbezeichnung	Länge	Produktgewicht (per Stück)	Art.-Nr.	VE
TRD321	2000 mm	7,59 kg	0963 82 503	1
TRD322	3000 mm	11,39 kg	0963 82 504	1

Leiterklemmsystem

5x schneller als Standardleiterklemmen

- 5x schneller als Standardleiterklemmen
- Für bis zu 4 verschachtelte Leiterteile geeignet
- Getestete Lebensdauer über 10.000 Zyklen (UKAS ISO 17025)

3 Jahre Gewährleistung

Hinweis

Keine gleichschließenden Schlösser

Typbezeichnung	RHSC01
Breite	50 mm
Höhe	410 mm
Länge	455 mm
Produktgewicht (per Stück)	2,5 kg

Art.-Nr. 0963 83 741

VE: 1



Innendachträger für Langgut

Für den sicheren Transport von langem Ladegut im Inneren des Fahrzeuges

- Einfache und sichere Befestigung von langen Ladegütern unter dem Fahrzeugdach
- Kann an beliebigen Positionen der Airline-Schiene verriegelt werden
- Belastbarkeit bis 35 kg

Breite	1030 mm
Höhe	90 mm
Tiefe	46 mm
Produktgewicht (per Stück)	5000 g
Anzahl Teile im Sortiment/Set	28 Stck

Art.-Nr. 0963 80 826

VE: 1



Kopfzurrsystem für Innendachträger

- Formschlüssige Ladungssicherung
- Speziell zum Transport von mehreren Teilen

Werkstoff	100% Polyester
Produktgewicht (per Stück)	920 g

Art.-Nr. 0963 80 829

VE: 1



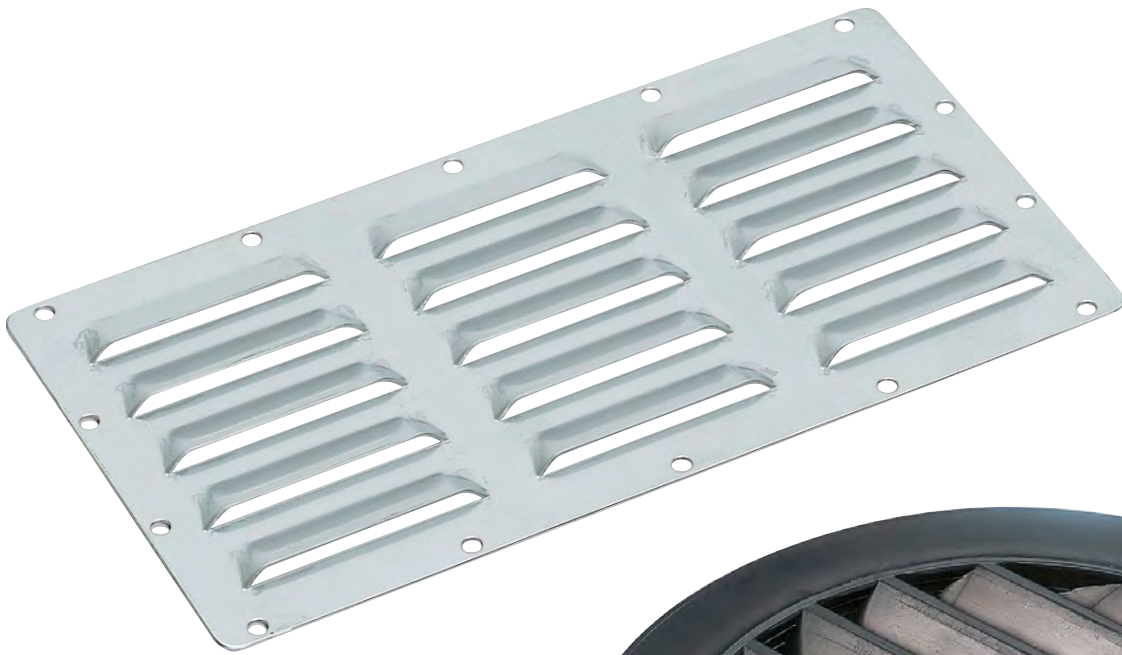

BE- UND ENTLÜFTUNG

Dachlüfter aus Kunststoff



- Inklusive Befestigungsmaterial

Hinweis

Die Vorschriften zum Transport von Gasflaschen in geschlossenen Kraftfahrzeugen nach Merkblatt DVS 0211 (Deutscher Verband für Schweißtechnik e.V.) und BGI 590 sind zu beachten.

Es müssen mindestens zwei Lüftungsöffnungen im Laderaum vorhanden sein, eine in Boden- und eine in Deckennähe.



	Typbezeichnung	Breite	Höhe	Tiefe	Produktgewicht (per Stück)	Werkstoff	Art.-Nr.	VE
	DL105	200 mm	130 mm	360 mm	0,966 kg	Kunststoff	0963 80 973	1
	DL110	115 mm	70 mm	250 mm	0,25 kg	ABS	0963 80 499	1

Edelstahlhaube für Kunststoffseitenlüfter

- Schützt vor Spritzwasser
- Aus pulverbeschichtetem Edelstahl
- Inklusive Befestigungssatz

Breite	192 mm
Höhe	172 mm
Werkstoff	Edelstahl



Typbezeichnung	Produktgewicht (per Stück)	Art.-Nr.	VE
SLH1	344 g	0963 80 288	1
SLH2	0,309 kg	0963 80 299	1

Belüftungsblech

- Zur Montage an Fahrzeugen
- Inklusive Befestigungsmaterial

Hinweis

Die Vorschriften zum Transport von Gasflaschen in geschlossenen Kraftfahrzeugen nach Merkblatt DVS 0211 (Deutscher Verband für Schweißtechnik e.V.) und BGI 590 sind zu beachten.

Es müssen mindestens zwei Lüftungsöffnungen im Laderaum vorhanden sein, eine in Boden- und eine in Deckennähe.



Höhe	5,5 mm
Werkstoff	Chrom-Nickel-Stahl
Oberfläche	Verchromt/vernickelt

	Typbezeichnung	Breite	Tiefe	Produktgewicht (per Stück)	Art.-Nr.	VE
	BLB1	230 mm	120 mm	0,2 kg	0963 80 220	1
	BLB2	300 mm	200 mm	0,6 kg	0963 80 221	1

Seitenlüftung aus Kunststoff

- Inklusive Befestigungsmaterial

Hinweis

Die Vorschriften zum Transport von Gasflaschen in geschlossenen Kraftfahrzeugen nach Merkblatt DVS 0211 (Deutscher Verband für Schweißtechnik e.V.) und BGI 590 sind zu beachten.

Es müssen mindestens zwei Lüftungsöffnungen im Laderaum vorhanden sein, eine in Boden- und eine in Deckennähe.



Breite	150 mm
Höhe	20 mm
Tiefe	150 mm
Produktgewicht (per Stück)	0,063 kg
Werkstoff	Kunststoff
Oberfläche	Kunststoff

	Typbezeichnung	Art.-Nr.	VE
	SLKS	0963 80 224	1
	SLKW	0963 80 225	1

Bodenlüfter aus Edelstahl

Inklusive Befestigungsmaterial

Hinweis

Nicht geeignet für VW T5. Die Vorschriften zum Transport von Gasflaschen in geschlossenen Kraftfahrzeugen nach Merkblatt DVS 0211 (Deutscher Verband für Schweißtechnik e.V.) und BGI 590 sind zu beachten.

Es müssen mindestens zwei Lüftungsöffnungen im Laderaum vorhanden sein, eine in Boden- und eine in Deckennähe.

Werkstoff	Edelstahl
Oberfläche	Verchromt



Typbezeichnung	Breite	Höhe	Tiefe	Produktgewicht (per Stück)	Art.-Nr.	VE
BLES	195 mm	95 mm	195 mm	0,8 kg	0963 99 044	1
BLES85	121 mm	85 mm	121 mm	0,6 kg	0963 99 100	1

Bodenlüfter für VW Transporter

Inklusive Befestigungsmaterial

Hinweis

Die Vorschriften zum Transport von Gasflaschen in geschlossenen Kraftfahrzeugen nach Merkblatt DVS 0211 (Deutscher Verband für Schweißtechnik e.V.) und BGI 590 sind zu beachten.

Es müssen mindestens zwei Lüftungsöffnungen im Laderaum vorhanden sein, eine in Boden- und eine in Deckennähe.

Typbezeichnung	BLT5
Breite	280 mm
Höhe	73 mm
Tiefe	122 mm
Produktgewicht (per Stück)	1,6 kg
Werkstoff	Stahlblech
Oberfläche	Verzinkt

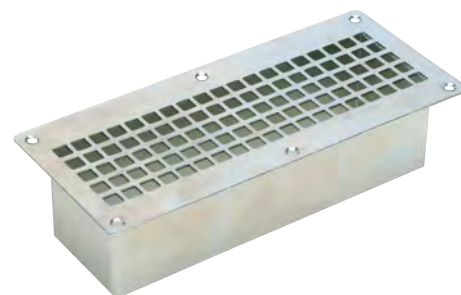

Art.-Nr. 0963 80 229

VE: 1

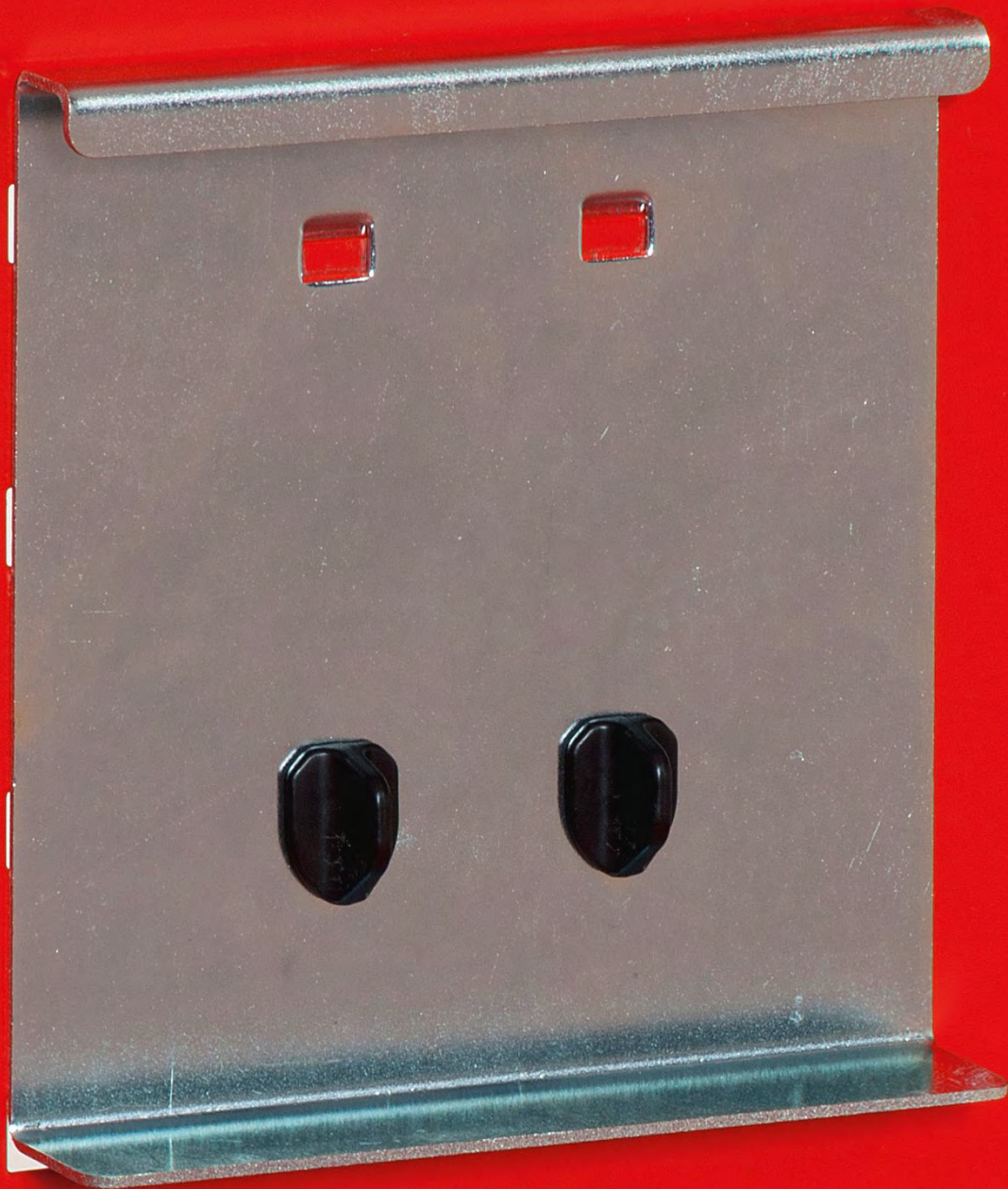

LOCHBLECHE UND ZUBEHÖR

Lochblech

Als Aufnahme für Lochblechhaken

- Zum Befestigen an der Fahrzeugwand
- Aus Stahl
- Inklusive Befestigungsmaterial

Höhe	12 mm
Farbe	Basaltgrau RAL 7012
Werkstoff	Stahl



Typbezeichnung	Breite	Länge	Produktgewicht (per Stück)	Art.-Nr.	VE
MLBL-4	380 mm	860 mm	3,8 kg	0963 580 004	1
MLBL-2	450 mm	1112 mm	6,2 kg	0963 580 002	1
MLBL-1	450 mm	860 mm	4,4 kg	0963 580 001	1

Aluminiumlochblech

Zum Befestigen an der Fahrzeuginnenwand

Als Aufnahme für Lochblechhaken

Farbe	Aluminiumsilber
Werkstoff	Aluminium



Typbezeichnung	Breite	Höhe	Länge	Produktgewicht (per Stück)	Art.-Nr.	VE
ALUB1	1000 mm	1 mm	2000 mm	6,2 kg	0963 80 006	1
ALUB2	1000 mm	1,5 mm	2000 mm	7,2 kg	0963 80 007	1
ALUB3	1250 mm	1 mm	2500 mm	10 kg	0963 80 008	1

Halierung für Lagerbox

Für Quadratlochung in Lochplatten, Werkstattwagen und ORSY1-Regalsystem

- Für Kunststoffboxen aus Lagerboxenprogramm
- Mit 2 Befestigungsclipsen

Hinweis

Lagerboxen nicht im Lieferumfang enthalten.

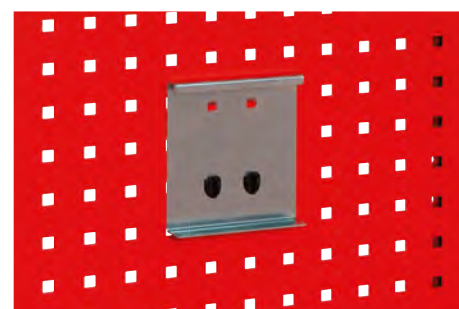

Breite	Höhe	Passend für Lagerboxen	Art.-Nr.	VE
85 mm	67 mm	Größe 5	0960 050 152	1
85 mm	78 mm	Größe 4	0960 050 151	1
125 mm	135 mm	Größe 3	0960 050 150	1

U-Halter

Für Quadratlochung in Lochplatten, Werkstattwagen und ORSY1-Regalsystem

- Breite Grundplatte
- Mit 2 Befestigungsclipsen

Grundplattenbreite	60 mm
Grundplattenhöhe	60 mm

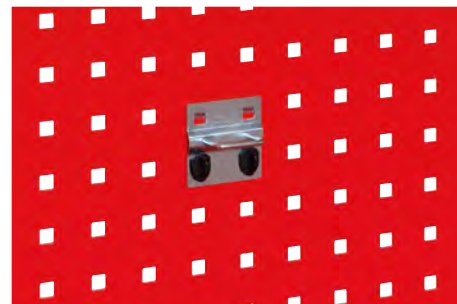

Breite	Hakendurchmesser	Art.-Nr.	VE
30 mm	4 mm	0960 050 140	5
32 mm	6 mm	0960 050 142	5
58 mm	4 mm	0960 050 141	5

Rundhalter

Für Quadratlochung in Lochplatten, Werkstattwagen und ORSY1-Regalsystem

- Breite Grundplatte
- Mit 2 Befestigungsclipsen

Hakendurchmesser	6 mm
Grundplattenbreite	60 mm
Grundplattenhöhe	60 mm

Art.-Nr.	VE
0960 050 145	2
0960 050 146	2

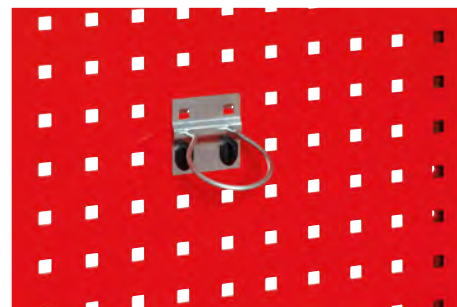

Halterung für Langteile

Für Quadratlochung in Lochplatten, Werkstattwagen und ORSY1-Regalsystem

Mit Befestigungsclip

Breite	35 mm
--------	-------

Art.-Nr.	VE
0960 050 160	1
0960 050 161	1



Halierung für Rollen

Für Quadratlochung in Lochplatten, Werkstattwagen und ORSY1-Regalsystem

Mit Rundrohr zur Lagerung von Rollenware

Höhe	100 mm
------	--------

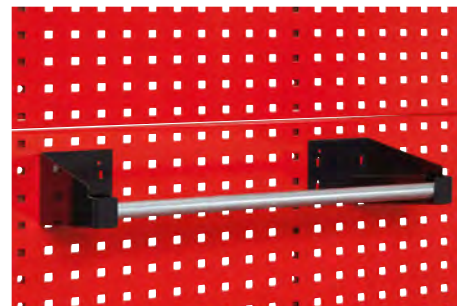

Breite	Art.-Nr.	VE
510 mm	0960 046 660	1
800 mm	0960 046 661	1

Ablagefach

Für Quadratlochung in Lochplatten, Werkstattwagen und ORSY1-Regalsystem

- Ideale Aufbewahrung für Kleinteile, Aerosoldosen und Zubehör
- Fachtiefe: 170 mm
- Mit 2 Befestigungsclipsen

Breite	450 mm
Höhe	115 mm
Höhe (vorne)	30 mm

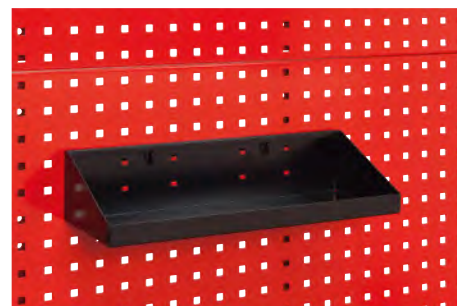

Art.-Nr. 0960 050 170

VE: 1

Halierung für Chemiedosen

Für Quadratlochung in Lochplatten, Werkstattwagen und ORSY1-Regalsystem

- Inkl. entsprechende Anzahl Halteclips

Länge	310 mm
Breite	70 mm
Höhe	100 mm



Art.-Nr. 0962 605 201

Halierung für Sägen

Für Quadratlochung in Lochplatten, Werkstattwagen und ORSY1-Regalsystem

- Mit 3 Aufnahmen für die Lagerung von Sägen
- Mit Befestigungsclip

Breite	125 mm
Höhe	38 mm

Art.-Nr. 0960 050 180

VE: 1

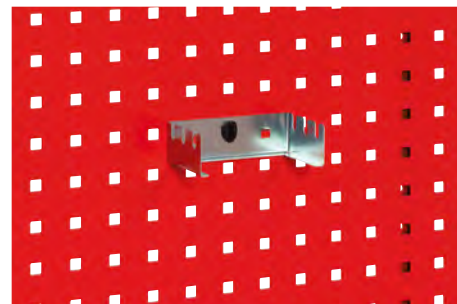

Schraubendreherhalter

**Rack zur Unterbringung von bis zu 15 Schraubendrehern.
Für Quadratlochung in Lochplatten, Werkstattwagen TOOLsystem und ORSY1-Regalsystem.**

- Mit Längsschlitzbohrungen zur Wandbefestigung
- Oberfläche: Schwarz matt, pulverbeschichtet
- Mit Halteclipsen zur Befestigung auf Quadratlochung

Breite	100 mm
Höhe	185 mm
Länge	310 mm

Art.-Nr. 0714 938 218

VE: 1



Doppelhaken

Für Quadratlochung in Lochplatten, Werkstattwagen und ORSY1-Regalsystem

- Senkrechtes Hakenende
- Breite Grundplatte
- Mit 2 Befestigungsclipsen inkl. Abdeckkappe

Hakendurchmesser	6 mm
Grundplattenbreite x Grundplattenhöhe	60 x 60 mm

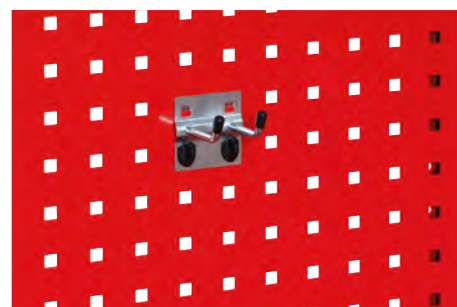

Länge	Art.-Nr.	VE
50 mm	0960 050 120	5
75 mm	0960 050 121	5
100 mm	0960 050 122	5
150 mm	0960 050 123	5

Haltesttift

Für Quadratlochung in Lochplatten, Werkstattwagen und ORSY1-Regalsystem

- Schräger Stifthalter
- Schmale Grundplatte
- Mit Befestigungsclip inkl. Abdeckkappe

Hakendurchmesser	4 mm
Grundplattenbreite x Grundplattenhöhe	20 x 60 mm

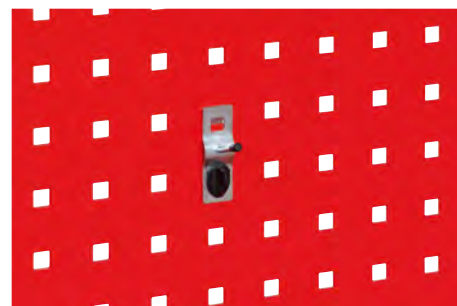

Länge	Art.-Nr.	VE
25 mm	0960 050 100	5
50 mm	0960 050 101	5
75 mm	0960 050 102	5
100 mm	0960 050 103	5
250 mm	0960 050 104	5

Werkzeugklemme

Für Quadratlochung in Lochplatten, Werkstattwagen und ORSY1-Regalsystem

- Schmale Grundplatte
- Mit Befestigungsclip

Grundplattenbreite	20 mm
Grundplattenhöhe	60 mm

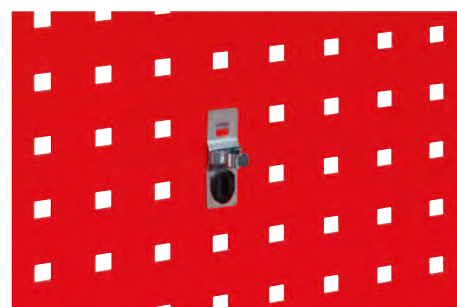

Durchmesser	Art.-Nr.	VE
13 mm	0960 050 130	5
19 mm	0960 050 131	5
25 mm	0960 050 132	5
28 mm	0960 050 133	5
32 mm	0960 050 134	5

Werkzeugklemme flexibel

Für Quadratlochung in Lochplatten, Werkstattwagen und ORSY1-Regalsystem

- Breite Grundplatte
- Mit Befestigungsclip

Grundplattenbreite	60 mm
Grundplattenhöhe	60 mm
Durchmesser min./max.	15-25 mm

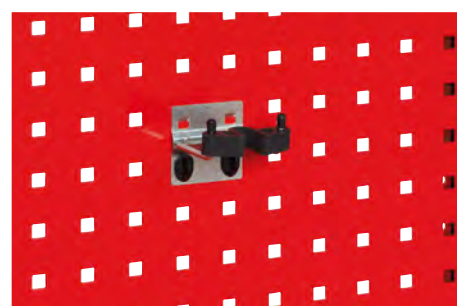

Art.-Nr. 0960 050 155

VE: 1

Grundplatte Quadratlochplattensystem

Die praktische Ordnungshilfe für die übersichtliche und platzsparende Lagerung von Werkzeugen, Kleinteilen und anderen Arbeitsmaterialien.

- Symmetrisch perforierte Stahlblechplatte mit Quadratlochung
- Verstärkungsprofil an der Rückseite ist seitlich umkantet und verschweißt
- Lochabstand bleibt auch bei mehreren Platten neben- bzw. übereinander erhalten
- Löcher in den Verstärkungsprofilen für leichte Wandmontage

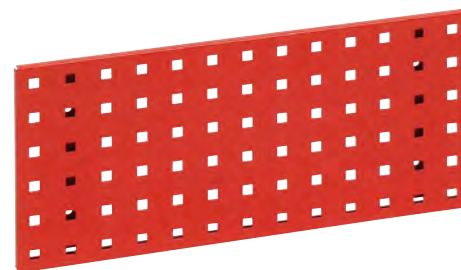

Lochung	10 x 10 mm
Lochabstand	38 mm

Breite x Höhe	Farbe	Art.-Nr.	VE
495 x 228 mm	Verkehrsrot RAL 3020	0960 050 020	1
495 x 228 mm	Enzianblau RAL 5010	0960 050 030	1
495 x 228 mm	Resedagrün RAL 6011	0960 050 000	1
495 x 228 mm	Graphitschwarz RAL 9011	0960 050 010	1
495 x 457 mm	Verkehrsrot RAL 3020	0960 050 021	1
495 x 457 mm	Enzianblau RAL 5010	0960 050 031	1
495 x 457 mm	Resedagrün RAL 6011	0960 050 001	1
495 x 457 mm	Graphitschwarz RAL 9011	0960 050 011	1
991 x 457 mm	Verkehrsrot RAL 3020	0960 050 022	1
991 x 457 mm	Enzianblau RAL 5010	0960 050 032	1
991 x 457 mm	Resedagrün RAL 6011	0960 050 002	1
991 x 457 mm	Graphitschwarz RAL 9011	0960 050 012	1
1486 x 457 mm	Verkehrsrot RAL 3020	0960 050 023	1
1486 x 457 mm	Enzianblau RAL 5010	0960 050 033	1
1486 x 457 mm	Resedagrün RAL 6011	0960 050 003	1
1486 x 457 mm	Graphitschwarz RAL 9011	0960 050 013	1

Haken

Für Quadratlochung in Lochplatten, Werkstattwagen und ORSY1-Regalsystem

- Senkrecht Hakenende
- Schmale Grundplatte
- Mit Befestigungsclip inkl. Abdeckkappe

Hakendurchmesser	6 mm
Grundplattenbreite x Grundplattenhöhe	20 x 60 mm

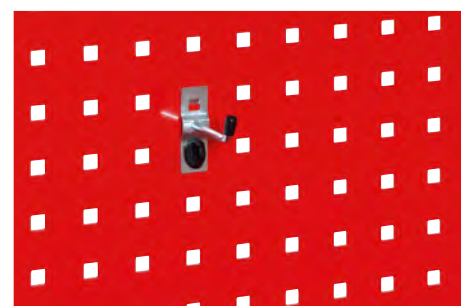

Länge	Art.-Nr.	VE
50 mm	0960 050 110	5
75 mm	0960 050 111	5
100 mm	0960 050 112	5
150 mm	0960 050 113	5

Schraubenschlüsselhalter

Für Quadratlochung in Lochplatten, Werkstattwagen und ORSY1-Regalsystem

- Mit 8 Aufnahmen zur übersichtlichen Lagerung von Schraubenschlüsseln
- Mit Befestigungsclip

Breite	145 mm
Höhe	180 mm

Art.-Nr. 0960 050 181

VE: 1

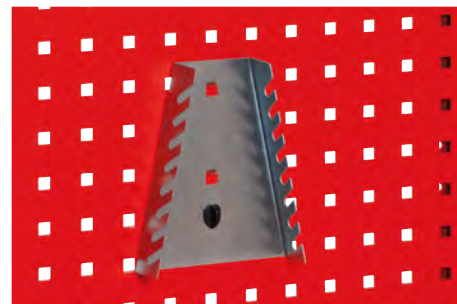

Zangenhalter

Für Quadratlochung in Lochplatten, Werkstattwagen und ORSY1-Regalsystem

- Mit 3 Haltevorrichtungen für die Lagerung von Zangen
- Breite Grundplatte
- Mit 2 Befestigungsclipsen

Hakendurchmesser	6 mm
Grundplattenbreite	60 mm
Grundplattenhöhe	60 mm

Art.-Nr. 0960 050 182

VE: 1

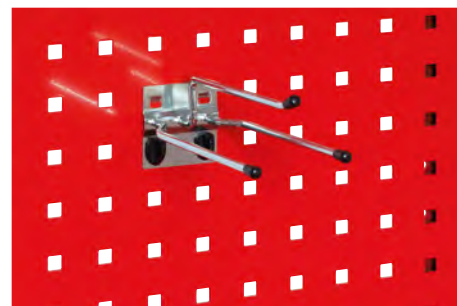



TRANSPORTBEHÄLTER

Transportstapelkasten

Stapelbar

- Ölbeständig
- Aus Polypropylen
- Deckel als Zubehör erhältlich



Farbe	Rot
-------	-----

Typbezeichnung	Breite	Höhe	Tiefe	Produktgewicht (per Stück)	Art.-Nr.	VE
TK314	300 mm	145 mm	200 mm	0,4 kg	0963 80 770	1
TK414	400 mm	145 mm	300 mm	0,6 kg	0963 80 771	1
TK421	400 mm	210 mm	300 mm	936 g	0963 80 772	1
TK614	600 mm	145 mm	400 mm	1,2 kg	0963 80 773	1
TK621	600 mm	210 mm	400 mm	1,6 kg	0963 80 774	1

Deckel für Transportstapelkästen

Farbe	Schwarz
-------	---------



Typbezeichnung	Breite	Tiefe	Produktgewicht (per Stück)	Art.-Nr.	VE
TKD3	300 mm	200 mm	0,2 kg	0963 80 775	1
TKD4	400 mm	300 mm	0,4 kg	0963 80 776	1
TKD6	600 mm	400 mm	0,6 kg	0963 80 777	1

Euro-Normbehälter

- Seitenwände und Boden geschlossen
- Mit Griffmulden zur leichten Handhabung
- Ölbeständig
- Stapelbar
- Aus hellgrauem Polypropylen



Breite	300 mm
Tiefe	400 mm
Farbe	Hellgrau

Typbezeichnung	Höhe	Produktgewicht (per Stück)	Art.-Nr.	VE
TKG500	65 mm	0,74 kg	0963 80 778	1/5/10
TKG501	120 mm	0,78 kg	0963 80 779	1/5/10

Aluminiumbox

- Korrosions-, witterungs- und temperaturbeständig
- Umlaufende Gummidichtung schützt vor Umwelteinflüssen wie Spritzwasser, Staub und unangenehmen Gerüchen
- Stapelbar
- Verstärkte Randprofile
- Umlaufende Sicken und Profile garantieren eine hohe Stabilität und lange Haltbarkeit
- Integrierte Fangbänder
- Materialstärke 1,0 mm



Typbezeichnung	AB29
Breite	432 mm
Höhe	277 mm
Länge	335 mm
Produktgewicht (per Stück)	3,25 kg

Art.-Nr. 0963 80 729

VE: 1

Riffelblechbox

Stabile Transportbox aus Aluminium Riffelblech, ideal zur Verwendung als Pritschenbox

- Komplet verschweißte Nähte
- Stellfüße an der Unterseite mit Gewinde M10 für fixe Befestigung
- Gasdruckdämpfer erleichtern das Öffnen des Deckels und halten diesen in offener Position
- Umlaufende Gummidichtung und Stülpedeckel verhindern das Eindringen von Spritzwasser und Staub



Materialstärke	3 mm
----------------	------

Breite x Tiefe x Höhe (Außenmaß)	Volumen	Ausführung	Gewicht	Art.-Nr.	VE
622 x 275 x 270 mm	37 l	Mit Fangbänder	6,7 kg	0962 323 037	1
522 x 375 x 420 mm	70 l	Mit Fangbänder	8,6 kg	0962 323 070	1
622 x 425 x 520 mm	120 l	Mit Fangbänder	11,7 kg	0962 323 120	1
772 x 525 x 645 mm	234 l	Mit Fangbänder	17,6 kg	0962 323 234	1
1022 x 525 x 520 mm	250 l	Mit Gasdruckdämpfer	19,3 kg	0962 323 250	1
1272 x 525 x 520 mm	312 l	Mit Gasdruckdämpfer	22,7 kg	0962 323 312	1
1522 x 525 x 520 mm	375 l	Mit Gasdruckdämpfer	26,7 kg	0962 323 375	1
1896 x 525 x 520 mm	470 l	Mit Gasdruckdämpfer	32 kg	0962 323 470	1

Rädersatz

4 Lenkrollen Ø 100 mm inkl. Befestigungsmaterial für Riffelblechbox

Art.-Nr. 0962 323 010

VE: 1



Werkzeug- und Transportkiste

Wasserdichte Aufbewahrung Ihrer Ausstattung

- Diebstahlsicherung auf der Baustelle
- Kranbar, auch im beladenen Zustand
- Ohne Befestigungsmaterial
- Innenmaße (B x H x T) für Art.-Nr. 0963 99 045: 1.655 x 575 x 605 mm
- Innenmaße (B x H x T) für Art.-Nr. 0963 99 046: 855 x 575 x 605 mm



Höhe	600 mm
Tiefe	645 mm
Farbe	Aluminiumsilber, Dunkelbraun
Werkstoff	Holz/Stahl/Aluminium

Typbezeichnung	Breite	Produktgewicht (per Stück)	Art.-Nr.	VE
WK60	1700 mm	60000 g	0963 99 045	1
WK63	900 mm	22 kg	0963 99 046	1

Kunststoff-Einsatzkiste

Zur übersichtlichen Unterbringung von kleinen Werkzeugen und Montagematerial

- Inklusive Auflagerahmen
- Aus hochdichtem Polyethylen (HDPE)
- Belastbar bis max. 20 kg



Breite	400 mm
Höhe	250 mm
Tiefe	600 mm
Farbe	Grau
Werkstoff	HDPE - Hochdichtes Polyethylen

Typbezeichnung	Lieferumfang	Produktgewicht (per Stück)	Art.-Nr.	VE
WK61	4 Kunststoffkästen inkl. Auflagerahmen für Werkzeugkiste Maße (B x H x T): 1600 x 300 x 600 mm, Einzelmaße: 400 x 600 x 250 mm	12 kg	0963 99 047	1
WK64	2 Kunststoffkästen inkl. Auflagerahmen für Werkzeugkiste Maße (B x H x T): 800 x 300 x 600 mm, Einzelmaße: 400 x 600 x 250 mm	7 kg	0963 99 048	1

Gummipasseinlagen

Für Werkzeug- und Transportkisten sowie für Kunststoffeinsatzkästen

- 5-teilig, für WK60 und WK61

Typbezeichnung	WK62
Breite	595 mm
Länge	1650 mm
Dicke	3 mm
Produktgewicht (per Stück)	4,3 kg

Art.-Nr. 0963 99 067
VE: 1

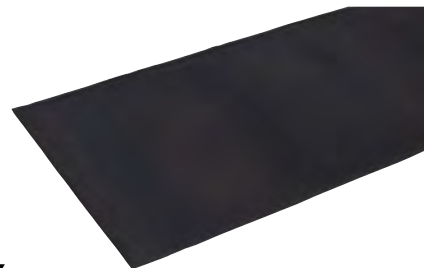

Gummipasseinlagen

Für Werkzeug- und Transportkisten sowie für Kunststoffeinsatzkästen

- 3-teilig, für WK63 und WK64

Typbezeichnung	WK65
Breite	595 mm
Länge	850 mm
Dicke	3 mm
Produktgewicht (per Stück)	2,5 kg

Art.-Nr. 0963 99 068
VE: 1

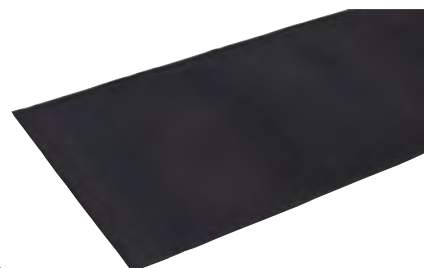

ORSY® BULL-Toplader Serie 5

Ein stabiler, flexibler und extrem mobiler Alleskönner, ideal für sperrige Artikel

- Problemloses Übereinanderstapeln und festes Verrasten der Boxen.
- Hohe Stabilität durch schlagzähe Seitenteile aus hochwertigem Kunststoff. Belastbar mit bis zu 100 kg.
- Jede Box kann für sich mit einem Schloss ausgestattet werden, um den Zugriff auf Inhalte zu verhindern.



ORSY

Breite x Tiefe x Höhe (Außenmaß)	Breite x Tiefe x Höhe (Innenmaß)	Inhalt	Schutzart IP	Gewicht	Produktgewicht (per Stück)	Art.-Nr.	VE
592 x 390 x 203 mm	495 x 334 x 147 mm	28 l		5,25 kg	6142,55 g	0962 330 001	1
592 x 390 x 203 mm	495 x 334 x 147 mm	28 l	IP 54	5,25 kg	5400 g	0962 330 011	1
592 x 390 x 400 mm	495 x 334 x 343 mm	67 l		7 kg	7000 g	0962 330 002	1
592 x 390 x 400 mm	495 x 334 x 343 mm	67 l	IP 54	7 kg	7250 g	0962 330 012	1

ORSY® BULL-Box Frontlader Serie 5 für System-Koffer mit Klappe

Stabile ORSY BULL mit Klappe für die sichere Lagerung von zwei System-Koffern 8.4.2 oder 4.4.2

- Problemloses Übereinanderstapeln und festes Verrasten der Boxen
- Hohe Stabilität durch schlagzähe Seitenteile aus hochwertigem Kunststoff.
Die Boxen können mit bis zu 100 kg belastet werden.
- Große, ergonomisch geformte Griffe für hohen Tragekomfort.
- Jede Box ist mit einem Schloss (im Lieferumfang enthalten) ausgerüstet.

Breite x Tiefe x Höhe (Außenmaß)	592 x 390 x 400 mm
Werkstoff	Aluminium
Inhalt	67 l
Systemmaß	8.4.2
Produktgewicht (per Stück)	8700 g

Art.-Nr. 0962 330 035

VE: 1



ORSY® BULL-Box Frontlader Serie 5 für System-Koffer

Stabile ORSY BULL ohne Klappe für die sichere Lagerung von zwei System-Koffern 8.4.2 oder 4.4.2

- Problemloses Übereinanderstapeln und festes Verrasten der Boxen
- Hohe Stabilität durch schlagzähe Seitenteile aus hochwertigem Kunststoff.
Die Boxen können mit bis zu 100 kg belastet werden.
- Große, ergonomisch geformte Griffe für hohen Tragekomfort.
- Jede Box ist mit einem Schloss (im Lieferumfang enthalten) ausgerüstet.

Breite x Tiefe x Höhe (Außenmaß)	592 x 390 x 400 mm
Werkstoff	Aluminium
Inhalt	67 l
Systemmaß	8.4.2
Produktgewicht (per Stück)	8098,6 g

Art.-Nr. 0962 330 031

VE: 1



ORSY® BULL-Box Frontlader Serie 5 für System-Koffer mit Klappe

Stabile ORSY BULL-Box mit Klappe für die sichere Lagerung von drei System-Koffern 8.4.1 oder 4.4.1

- Problemloses Übereinanderstapeln und festes Verrasten der Boxen
- Hohe Stabilität durch schlagzähe Seitenteile aus hochwertigem Kunststoff.
Die Boxen können mit bis zu 100 kg belastet werden.
- Große, ergonomisch geformte Griffe für hohen Tragekomfort.
- Jede Box ist mit einem Schloss (im Lieferumfang enthalten) ausgerüstet.

Breite x Tiefe x Höhe (Außenmaß)	592 x 390 x 400 mm
Werkstoff	Aluminium
Inhalt	67 l
Systemmaß	8.4.1
Produktgewicht (per Stück)	8700 g

Art.-Nr. 0962 330 034

VE: 1



ORSY® BULL-Box Frontlader Serie 5 für System-Koffer

Stabile ORSY BULL ohne Klappe für die sichere Lagerung von drei System-Koffern 8.4.1 oder 4.4.1

- Problemloses Übereinanderstapeln und festes Verrasten der Boxen
- Hohe Stabilität durch schlagzähe Seitenteile aus hochwertigem Kunststoff.
Belastbar mit bis zu 100 kg.
- Große, ergonomisch geformte Griffe für hohen Tragekomfort, ohne schmerzhaftes Einschneiden der Hände.
- Leichtes Ver- und Entriegeln durch speziellen Schiebemechanismus.
- Jede Box kann für sich mit einem Schloss ausgestattet werden.

Breite x Tiefe x Höhe (Außenmaß)	592 x 390 x 400 mm
Werkstoff	Aluminium
Inhalt	67 l
Systemmaß	8.4.1
Produktgewicht (per Stück)	8700 g

Art.-Nr. 0962 330 030

VE: 1



ORSY®BULL-Kombibox Toplader Serie 5

Eine Transport- und Werkzeugbox für mehr Ordnung und Übersicht, Kombination aus Toplader und Schubladen

- Problemloses Übereinanderstapeln und festes Verrasten der Boxen durch den raffinierten Koppelmechanismus
- Die Boxen können mit bis zu 100 kg belastet werden.
- Jede Box ist mit einem Schloss (im Lieferumfang enthalten) ausgerüstet, um den Zugriff auf Inhalte zu verhindern.

Breite x Tiefe x Höhe (Außenmaß)	592 x 390 x 400 mm
Fachbreite x Fachtiefe x Fachhöhe	495 x 334 x 190 mm
Traglast Schublade	25 kg



ORSY®

Anzahl Schubladen	Breite x Tiefe x Höhe (Innenmaß-Schublade)	Produktgewicht (per Stück)	Art.-Nr.	VE
1 Stck	480 x 335 x 125 mm	15000 g	0962 330 061	1
2 Stck	480 x 335 x 62 mm	6000 g	0962 330 062	1

Lieferumfang Art.-Nr. 0962 330 061

Bezeichnung	Art.-Nr.	Anzahl
Schloss für ORSY®BULL Top- und Frontlader	0962 330 700	1
Schloss für ORSY®BULL Schubladenbox	0962 330 701	1

Lieferumfang Art.-Nr. 0962 330 062

Bezeichnung	Art.-Nr.	Anzahl
Schloss für ORSY®BULL Top- und Frontlader	0962 330 700	1
Schloss für ORSY®BULL Schubladenbox	0962 330 701	1

ORSY®BULL-Kombibox Frontlader Serie 5

Eine Transport- und Werkzeugbox für mehr Ordnung und Übersicht, Kombination aus Frontlader und Schubladen

- Problemloses Übereinanderstapeln und festes Verrasten der Boxen durch den raffinierten Koppelmechanismus
- Die Boxen können mit bis zu 100 kg belastet werden.
- Jede Box ist mit einem Schloss (im Lieferumfang enthalten) ausgerüstet, um den Zugriff auf Inhalte zu verhindern.

Breite x Tiefe x Höhe (Außenmaß)	592 x 390 x 400 mm
Anzahl Schubladen	2 Stck
Breite x Tiefe x Höhe (Innenmaß-Schublade)	480 x 335 x 62 mm
Traglast Schublade	25 kg
Produktgewicht (per Stück)	12553 g



ORSY®

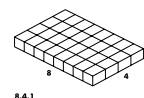

Art.-Nr. 0962 330 064

VE: 1

ORSY®BULL-Schubladenbox Serie 5

Optimal geeignet für Ihre Werkzeuge und Kleinteile. Einteilung mit Trennelementen und System-Einlagen möglich. Schubladen sind mit Zentralverriegelung und Einzelsicherung erhältlich.

- Problemloses Übereinanderstapeln und festes Verrasten der Boxen durch den raffinierten Koppelmechanismus
- Verzugs- und korrosionsfrei
- Die Boxen können mit bis zu 100 kg belastet werden



ORSY®

Traglast Schublade	25 kg
--------------------	-------

Breite x Tiefe x Höhe (Außenmaß)	Anzahl Schubladen	Ausführung Schubladen	Produktgewicht (per Stück)	Art.-Nr.	VE
592 x 390 x 203 mm	1 Stck	1 Schublade, B 480 x T 335 x H 125 mm	7000 g	0962 330 040	1
592 x 390 x 203 mm	2 Stck	2 Schubladen, B 480 x T 335 x H 62 mm	9009,5 g	0962 330 041	1
592 x 390 x 400 mm	3 Stck	1 Schublade, B 480 x T 335 x H 62 mm, 2 Schubladen, B 480 x T 335 x H 125 mm	13620 g	0962 330 043	1
592 x 390 x 400 mm	4 Stck	3 Schubladen, B 480 x T 335 x H 62 mm, 1 Schublade, B 480 x T 335 x H 125 mm	12800 g	0962 330 044	1
592 x 390 x 400 mm	5 Stck	5 Schubladen, B 480 x T 335 x H 62 mm	15750 g	0962 330 042	1

Lieferumfang Art.-Nr. 0962 330 040

Bezeichnung	Art.-Nr.	Anzahl
Schloss für ORSY®BULL Schubladenbox	0962 330 701	1

Lieferumfang Art.-Nr. 0962 330 041

Bezeichnung	Art.-Nr.	Anzahl
Schloss für ORSY®BULL Schubladenbox	0962 330 701	1

Lieferumfang Art.-Nr. 0962 330 042

Bezeichnung	Art.-Nr.	Anzahl
Schloss für ORSY®BULL Schubladenbox	0962 330 701	1

Lieferumfang Art.-Nr. 0962 330 043

Bezeichnung	Art.-Nr.	Anzahl
Schloss für ORSY®BULL Schubladenbox	0962 330 701	1

Lieferumfang Art.-Nr. 0962 330 044

Bezeichnung	Art.-Nr.	Anzahl
Schloss für ORSY®BULL Schubladenbox	0962 330 701	1

ORSY®BULL-Werkbank Serie 5

Schubladenbox und Frontlader mit einer Arbeitsplatte - optimal kombiniert als Werkbank

- Problemloses Übereinanderstapeln und festes Verrasten der Boxen durch den raffinierten Koppelmechanismus
- Hohe Stabilität durch schlagzähe Seitenteile aus hochwertigem Kunststoff, verzugs- und korrosionsfrei. Die Boxen können mit bis zu 100 kg belastet werden, der Deckel der Toplader-Box hält einer Belastung von 120 kg stand.
- Große, ergonomisch geformte Griffe für hohen Tragekomfort, ohne schmerzhaftes Einschneiden der Hände
- Leichtes Ver- und Entriegeln durch speziellen Schiebemechanismus
- Jede Box kann für sich mit einem Schloss ausgestattet werden (bei Schubladenboxen und Kombiboxen im Lieferumfang), um den Zugriff auf Inhalte zu verhindern



Anzahl Schubladen	5 Stück
-------------------	---------

Art.-Nr. 0962 330 131

VE: 1

Lieferumfang Art.-Nr. 0962 330 131		
Bezeichnung	Art.-Nr.	Anzahl
ORSY®BULL-Box Frontlader Serie 5	0962 330 022	1
ORSY®BULL-Schubladenbox Serie 5	0962 330 042	1
ORSY®BULL Arbeitsplatte Serie 5	0962 330 603	1

ORSY®BULL Fahrwagen

Stabiler Fahrwagen für ORSY®BULL-Boxen Serie 5

- Stabiles Rahmengestell aus Stahlblech
- Zwei Bockrollen, zwei Lenkrollen mit Feststellbremse
- Ausschließlich in Verbindung mit ORSY BULL-Boxen verwenden



Ausführung	Serie 5
Breite	610 mm
Tiefe	407 mm
Höhe	200 mm
Traglast max.	225 kg

Art.-Nr. 0962 330 622

VE: 1

ORSY®BULL Fahrwagen

Stabiler Fahrwagen für ORSY®BULL-Boxen Serie 7

- Stabiles Rahmengestell aus Stahlblech
- Zwei Bockrollen, zwei Lenkrollen mit Feststellbremse
- Inklusive des intelligenten Koppelsystems zur Arretierung der Boxen
- Ausschließlich in Verbindung mit ORSY BULL-Boxen verwenden



Ausführung	Serie 7
Breite	810 mm
Tiefe	407 mm
Höhe	200 mm
Traglast max.	225 kg

Art.-Nr. 0962 330 623

VE: 1

ORSY®BULL Rolle Serie 5/7

Für den leichten Transport von ORSY® BULL-Boxen

Zusätzliche Nutzung der Box als „Trolley“

Einfache Anbringung der Rollen an der unteren Stirnseite.

Anzahl Teile	2 Stck
--------------	--------



Art.-Nr. 0962 330 625

VE: 1

System-Transportkarre

Für die ORSY System-Koffer der Größe 8.4 und 4.4 und ORSY Bull einsetzbar

- Stufenlose Höhenverstellung bis 1.100 mm ermöglicht einfache Anpassung auf die Körpergröße
- Große Profilräder erlauben den Einsatz im Außenbereich
- Gerundete Querstangen ermöglichen den Transport runder Gegenstände

Traglast	100 kg
Griffhöhe	1 100 mm
Schaufelbreite	490 mm
Schaufeltiefe	270 mm
Schaufeldicke	10 mm
Raddurchmesser	180 mm
Reifenfarbe	Schwarz
Werkstoff Reifen	Vollgummi
Werkstoff Rad	Kunststoff



Art.-Nr. 5581 038 060

VE: 1

ORSY®BULL Montageschiene

Zur sicheren Befestigung der ORSY®BULL-Boxen Serie 5/7 am Boden

Lieferumfang

- 2 x Montageschienen
- 4 x Sicherungsstifte

Hinweis

Boxen nicht stapeln.

Werkstoff	Stahl
Anzahl Teile	4 Stck
Lieferumfang	2 Montageschienen, 4 Sicherungsstifte



Art.-Nr. 0962 330 730

VE: 1

ORSY®BULL Montageelement Boden

Zur sicheren Befestigung der ORSY®BULL-Boxen Serie 5/7 am Boden.
Kann zusätzlich mit einem Vorhängeschloss gesichert werden

Lieferumfang

- 2 x Montageelemente
- 2 x Sicherungsstifte

Hinweis

Boxen nicht stapeln.

Vorhängeschloss nicht im Lieferumfang enthalten.

Anzahl Teile	4 Stck
Lieferumfang	2 Montageelemente, 2 Sicherungsstifte

Art.-Nr. 0962 330 731

VE: 1



ORSY®BULL Montageelement Wand

Zur zusätzlichen Sicherung mehrerer gestapelten ORSY®BULL-Boxen Serie 5/7 in Verbindung mit Montageelement Boden, bei stationärer Lagerung

Lieferumfang

- 2 x Montageelemente
- 2 x Sicherungsstifte

Anzahl Teile	4 Stck
Lieferumfang	2 Montageelemente, 2 Sicherungsstifte

Art.-Nr. 0962 330 732

VE: 1





LEITERN

Leitertritt

Gemäß DIN EN 14183

- Beidseitig begehbar und zusammenklappbar
- Extra große Standplattform für ein sicheres und komfortables Arbeiten
- Mit Würth-Teleskopdiele als Arbeitsplattform nutzbar

Werkstoff	Aluminium
Oberfläche	Blank
Traglast	150 kg



Anzahl Stufen (einschl. Plattform)	Länge	Breite (unten)/ Breite (oben)	Standhöhe	Art.-Nr.	VE
2 x 2	0,52 m	0,65/0,61 m	0,37 m	0962 930 702	1
2 x 3	0,71 m	0,67/0,61 m	0,56 m	0962 930 703	1
2 x 4	0,91 m	0,69/0,61 m	0,74 m	0962 930 704	1
2 x 5	1,11 m	0,71/0,61 m	0,93 m	0962 930 705	1



Informieren Sie sich rund um das Thema Arbeitsschutzprämien und finden Sie alle Würth Produkte, die von der BG BAU gefördert werden unter: www.wuerth.de/bgbau

www.wuerth.de/bgbau

Alu-Vielzweckleiter

Kofferraumleiter, flexibel einsetzbar als Anlege-, Stehleiter und Arbeitspodest

- Platzsparend bei Transport und Lagerung
- Stabile, automatisch einrastende Stahl-Drahtbügelgelenke
- Hohe Verwindungssteifigkeit
- Sehr gute Durchbiegestabilität
- Sicherer Stand
- Trittsicherheit

Hinweis

Die Traverse (inklusive Befestigungsmaterial) liegt der Leiter bei und kann mit wenigen Handgriffen montiert werden.

Werkstoff	Aluminium
Anzahl Sprossen	4 x 3
Traglast	150 kg
Anlegeleiter: Standhöhe	2,21 m
Anlegeleiter mit Wandabstand: Standhöhe	1,57 m
Stehleiter: Standhöhe	1 m
Arbeitspodest: Standhöhe	0,93 m
Transportmaß	0,94 x 0,35 x 0,27 m

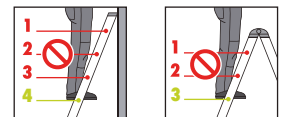

Art.-Nr. 0962 931 613

VE: 1

Alu-Vielzweckleiter

Kofferraumleiter, flexibel einsetzbar als Anlege- und Stehleiter

- Platzsparend bei Transport und Lagerung
- Stabile, automatisch einrastende Stahl-Drahtbügelgelenke
- Hohe Verwindungssteifigkeit

Hinweis

Die Traversen (inklusive Befestigungsmaterial) liegen der Leiter bei und können mit wenigen Handgriffen montiert werden.

Werkstoff	Aluminium
Anzahl Sprossen	4 x 4
Traglast	150 kg
Anlegeleiter: Standhöhe	3,21 m
Anlegeleiter mit Wandabstand: Standhöhe	2,4 m
Stehleiter: Standhöhe	1,54 m
Transportmaß	1,23 x 0,35 x 0,27 m
Gewicht	14,6 kg

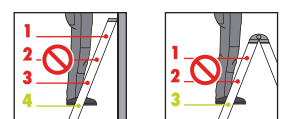

Art.-Nr. 0962 931 624

VE: 1

Alu-Profi-Teleskopleiter

Flexibel einsetzbar als Anlege-, Steh- und Treppenleiter, sowie als zwei separate Arbeitsböcke

- Gewünschte Arbeitshöhe im Sprossenabstand einstellbar
- Als Stehleiter auch auf Treppen einsetzbar
- Platzsparend bei Transport und Lagerung

Hinweis

Die Standbreite dieser Teleskopleitern entspricht nicht der neuen Fassung der DIN EN 131-1. Eine endgültige Regelung bezüglich der benötigten Standbreite steht noch aus.

Die Erstellung eines Arbeitsgerüsts ist nur in Verbindung mit dem Alu-Profi-Teleskopleiter-Stabilisator-Set und nur bis 1m Höhe erlaubt!

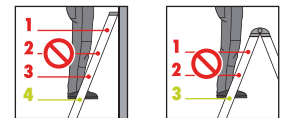

Werkstoff	Aluminium
Oberfläche	Blank
Traglast	150 kg

Anzahl Sprossen	Anlegeleiter: Länge min./max.	Anlegeleiter: Standhöhe max.	Stehleiter: Länge min./max.	Stehleiter: Standhöhe max.	Art.-Nr.	VE
4 x 3	1,96-3,08 m	1,85 m	0,98-1,5 m	0,84 m	0962 931 413	1
4 x 4	2,5-4,2 m	2,91 m	1,23-2,03 m	1,35 m	0962 931 414	1
4 x 5	3,07-5,3 m	3,97 m	1,49-2,57 m	1,88 m	0962 931 415	1
4 x 6	3,64-6,4 m	5,02 m	1,78-3,14 m	2,41 m	0962 931 416	1

Alu-Montagebock

Werkstoff	Aluminium
Auflagehöhe	0,8 m
Anzahl Sprossen	2 x 2
Auflagebreite	0,79 m
Schrittlänge	0,58 m
Traglast	230 kg

Art.-Nr. 0962 931 910

VE: 1



Alu-Teleskopdielen

Die sehr stabile Alu-Teleskopdielen bietet vielseitige und variable Einsatzmöglichkeiten z.B. als Behelfsgerüst oder eine flexible Arbeitsplattform in Verbindung mit den Alu-Profi-Teleskopleitern oder Alu-Montageböcken.

- Stufenlos ausziehbar
- Rutschsichere Profilierung der Laufflächen (beidseitig)



Werkstoff	Aluminium
Breite	27,9 cm
Belastung Gewicht max.	150 kg

Länge min./max.	Art.-Nr.	VE
176-300 cm	0962 931 920	1
226-400 cm	0962 931 921	1



ERSTE HILFE

Erste Hilfe Koffer DIN 13157

Stationär und mobil einsetzbar

- Inklusive Wandhalterung mit 90° Arretierung
- Übersichtlich durch flexible Inneneinteilung und Plexiglasabdeckung
- Hochfester ABS-Kunststoff
- Formbeständig, schlagfest, temperaturbeständig
- Staub- und spritzwassergeschützt durch innen umlaufende Gummidichtung

Länge	280 mm
Breite	220 mm
Höhe	110 mm



Art.-Nr. 0899 520 6

VE: 1

Nachfüllpackung für Verbandskasten

Inhalt nach DIN 13157

- Inhalt: 66 Teile

DIN	13157, 13169
Lagerfähigkeit ab Herstellung	60 Monate



Art.-Nr. 0899 520 100

VE: 1

Erste Hilfe Koffer DIN 13169

Stationär und mobil einsetzbar

- Übersichtlich durch flexible Inneneinteilung und Plexiglasabdeckung
- Formbeständig, schlagfest, temperaturbeständig
- Staub- und spritzwassergeschützt durch innen umlaufende Gummidichtung

Länge	445 mm
Breite	320 mm
Höhe	150 mm



Art.-Nr. 0899 520 15

VE: 1

Neutralisierende Augenspüllösung

**Handliche Flasche mit steriler Phosphatlösung (4,9 %)
wirkt neutralisierend bei Verätzungsgefahr**

- Ergonomisch geformte Augenschale
- Die Flasche ist insbesondere für den mobilen Einsatz am Arbeitsplatz und für die Nachfüllung der Wandstation und Notfall-Wandbox geeignet

Hinweis

**Augen so lange spülen, bis die Flasche entleert ist.
Die Spülung mit der Würth Augenspüllösung bis zur ärztlichen
Behandlung fortsetzen.**

Inhalt	200 ml
Chemische Basis	Sterile Phosphatpufferlösung (4,9%)
Anwendungsbereich	Zum Neutralisieren von Säuren und einer Vielzahl von Alkali., Spülung so lange durchführen bis die Flasche entleert ist, Fortsetzung der Spülung mit der Würth Augenspüllösung.
Empfohlene Spülzeit	ca. 2 Minuten
Lagerfähigkeit ab Herstellung	36 Monate



Art.-Nr. 0899 511 921

VE: 1

Augen-Notfallstation

In einer staubdichten Wandbox

Lieferumfang

- Augenspüllösung 500 ml
- Neutralisierende Augenspüllösung 200 ml
- Spiegel und Augen-Notfallplan

Inhalt	700 ml
Chemische Basis	Natriumchlorit
Lagerfähigkeit ab Herstellung	36 Monate

Art.-Nr. 0899 511 920

VE: 1



NOTIZEN

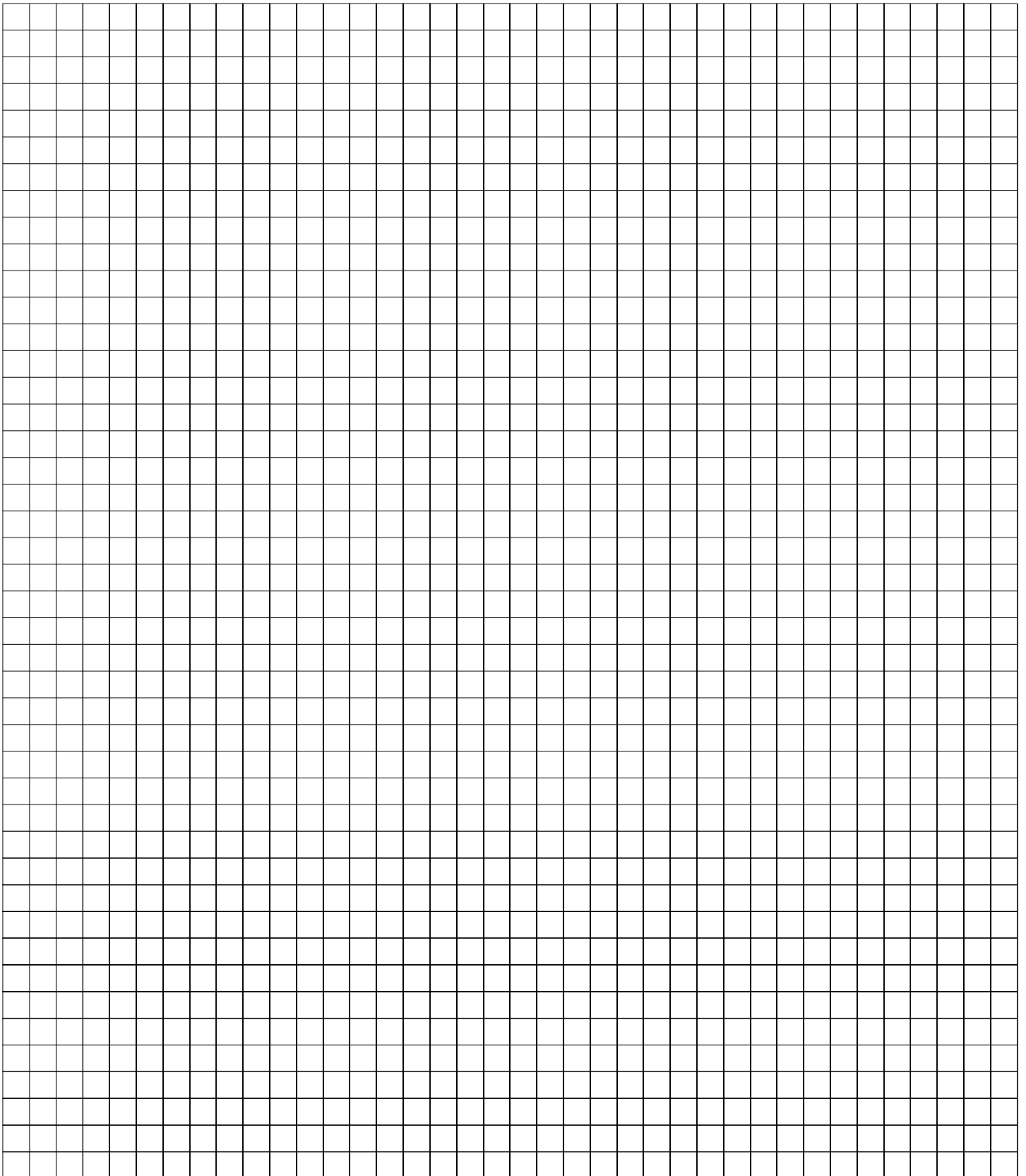

DA GEHT NOCH MEHR

Zubehör für Fahrzeugeinrichtungen

Adolf Würth GmbH & Co. KG
Fahrzeugeinrichtungen
Dimbacher Straße 42
74182 Obersulm - Willsbach
T +49 7134 9834-0
F +49 7134 9834-22
fahrzeugeinrichtungen@wuerth.com
www.wuerth.de/fahrzeugeinrichtungen

© by Adolf Würth GmbH & Co. KG
Printed in Germany
Alle Rechte vorbehalten
Verantwortlich für den Inhalt:
Abt. GVO/ Marian Schumacher
Redaktion: Abt. MCMD/Anja Fenzl-Weisler

Es gelten unsere allgemeinen Verkaufs-, Lieferungs- und Zahlungsbedingungen unter www.wuerth.de/AGB.
Nachdruck, auch nur auszugsweise, nur mit Genehmigung.
OSBRO040912-MCMD-die3-SCH-10'-05/20
Gedruckt auf umweltfreundlichem Papier.

Wir behalten uns das Recht vor, Produktveränderungen, die aus unserer Sicht einer Qualitätsverbesserung dienen, auch ohne Vorankündigung oder Mitteilung jederzeit durchzuführen. Abbildungen können Beispielabbildungen sein, die im Erscheinungsbild von der gelieferten Ware abweichen können. Irrtümer behalten wir uns vor, für Druckfehler übernehmen wir keine Haftung.

